MAUERSEGLER

Bürgerinformation für Abenberg – Bechhofen – Beerbach – Dürrenmungenau – Ebersbach – Kapsdorf
Kleinabenberg – Obersteinbach – Wassermungenau

Nr. 54 — Juni 2025

Rathaus - Information

Rathaus Öffnungszeiten

Mo-Fr	08:00 - 12:00 Uhr
Do	13:30 - 18:00 Uhr

Stillaplatz 1 + 3, 91183 Abenberg

Telefon	09178 9880 - 0
Fax	09178 9880 - 80
Email	info@stadt-abenberg.de
Internet	www.abenberg.de

Derzeit ist das Rathaus normal geöffnet. Sie können die Öffnungszeiten ohne Termin wahrnehmen.

Telefonnummern der Mitarbeiter des Rathauses:

Bitte wählen Sie die Tel.Nr. 09178 9880 - ... plus die jeweilige Durchwahl. Danke.

Bürgermeisterin	Susanne König	-10
Bürgermeisteramt, Mauersegler	Simone Endner	-11
	Claudia Schneider	-12
Veranstaltungen, Stadtmarketing	Renate Hager	-25
Post, Botengänge	Carolin Eigler	-26
Kämmerei	Kerstin Ruhner	-30
	Diana Vogelsang	-31
	Stephanie Schwarz	-33
Bauverwaltung	Max Wechsler	-40
	Gudrun Leng	-41
	Lisa Decker	-42
	Lena Fischer	-44
	Daniela Gaebel	-45
	Claudia Grimm	-46
Hauptverwaltung	Heidi Berger	-50
Friedhof, Gewerbe,	Marlene Meyer	-53
Ordnungsamt, VHS	Anja Arnold	-54
Standesamt, Einwohnermeldeamt	Lisa Ehard	-55
Kasse	Frau Besendörfer	-60
	Frau Gentele	-61

Bauhof

Leitung	Manuel Burkhardt	0151 11766684
Rufbereitschaft		09178 9981728

Defibrillator-Standorte

Bürgerhaus, Stillaplatz 3, Abenberg
DJK Abenberg, Asbacher Weg 5, Abenberg
Golfclub Abenberg, Am Golfplatz 19, Abenberg
Fries Beef Saloon, Hauptstraße 23, Wassermungenau
Feuerwehrhaus Kapsdorf
Feuerwehrgerätehaus Obersteinbach

Stadtbücherei

Spalter Straße 1, 91183 Abenberg

Telefon	09178 99 78 26
Mittwoch	16:00 - 18:00 Uhr
Freitag	15:00 - 18:00 Uhr
Sonntag	10:00 - 11:30 Uhr

Wichtige Rufnummern

Polizei	110
Feuerwehr	112
Rettungsdienst	112
Ärztlicher Bereitschaftsdienst	116 117
Apotheken-Notdienst	0800 00 22 833
Zentraler Notruf um Karten zu sperren	116 116
Gift-Notruf-Zentrale	089 19240
Telefon - Seelsorge	0800 111 0 111 (ev.) 0800 111 0 222 (kath.)
Kinder- und Jugend-Telefon des Vereins "Nummer gegen Kummer e.V."	116 111
WhatsApp-Krisenchat für Kinder und Jugendliche des Landratsamtes Roth	0159 04 21 98 77
Hilfe für Frauen in Not Frauenhaus Schwabach	09122 98 20 80
Hilfetelefon sexueller Missbrauch des Vereins "N.I.N.A. e.V." (Nationale Infoline, Netzwerk und Anlaufstelle zu sexualisierter Gewalt an Mädchen und Jungen)	0800 22 55 530 kostenlos, anonym
Hilfetelefon für Opfer von Kriminalität und Gewalt des Vereins "Weißer Ring"	116 006
N-Ergie - Stromnotruf	01802 713538
Telekom - Servicehotline	0800 330 10 00
Fahrplanberater VGN	0911 270 75 99

Rufbereitschaften Trinkwasserversorgung:

Reckenberg Gruppe	09831 678 10
Heidenberg Gruppe	09178 864
Stadt Abenberg	09178 998 17 28
Rufbereitschaft Kläranlage Abenberg	0151 42 07 52 01

Impressum
Herausgeber, Grafik, Layout:
Stadt Abenberg, Stillaplatz 1 + 3, 91183 Abenberg;
E-Mail: mauersegler@stadt-abenberg.de
Erscheinungsweise monatlich, 2.530 Exemplare,
Verteilung kostenlos an alle Haushalte
V.i.S.d.P: Stadt Abenberg, Bürgermeisterin Susanne König

Nächste Ausgabe: **Juli 2025**
Redaktionsschluss: **18. Juni 2025**

Druck: Druckerei Fuchs/Spalt

Textbeiträge geben grundsätzlich die Meinung des Verfassers und nicht die der Redaktion wieder. Der Verfasser stellt uns frei von urheberrechtlichen Ansprüchen, die von ihm vorher rechtsverbindlich abzuklären sind. Dieses Mitteilungsblatt ist politisch unabhängig. Die Weiterverarbeitung der Inhalte dieses Blattes ist untersagt.

Grußwort

Liebe Mitbürgerinnen, liebe Mitbürger,

wir können wieder einmal auf ein tolles Stadtfest zurückblicken. Ein herzliches Dankeschön an alle tatkräftigen Beteiligten und Unterstützer in unseren Vereinen, Verbänden und Organisationen, die zum Gelingen unseres Stadtfestes mit ihrem Engagement beigetragen haben - Danke.

In rasendem Galopp geht es mit den **Feierlichkeiten im Juni** auch weiter: Am 13. und 14. Juni pulsiert Burg Abenberg wieder beim Feuertanz-Festival, zeitgleich findet in Kleinabenberg die Kirchweih statt (13. - 15.06.) und die FFW Wassermungenau lädt am 14.06. zum Grillfest ein. Zum Termin der diesjährigen Sommersonnenwende am 21.06. lädt die FFW Bechhofen wieder zu ihrer traditionellen Sonnwendfeier ein und am 28.06., ab 14:00 Uhr veranstaltet der TSV Wassermungenau den ´Tag des TSV`.

Für den Monat Juli möchte ich ebenfalls auf einige besondere Termine hinweisen:
In Obersteinbach ist Kirchweih vom 4. - 6. Juli. Am Sonntag, den 6. Juli dürfen wir uns wieder begeistern lassen von der Datev-Challenge Roth und die vielen Athleten aus der ganzen Welt anfeuern. Im Rahmen des ´Musikfestivals Fränkischer Sommer` des Bezirks Mittelfranken treten brillante Musiker an faszinierenden Orten auf; so auch bei uns im Schloss Dürrenmungenau am 6. Juli: ´Familienfest am Wasserschloss`. Am 12.07. dürfen wir Sie zur 47. Klosterserenade einladen und am 13.07. zur 100-jährigen Jubiläumsfeier des Glockenstiftungsvereins Einigkeit e.V. Obersteinbach. Und, das Dorffest in Beerbach wird uns am 12. und 13.07. wieder erfreuen. So weit zu den Terminen der ersten Monatshälfte Juli.

Liebe Kinder und Jugendliche, jetzt sind zwar erst Pfingstferien, aber so lange lassen die Sommerferien nicht mehr auf sich warten, in denen euch wieder tolle Angebote im Rahmen unseres **Ferienprogramms** erwarten; schaut mal in die Heftmitte.

Es freut mich besonders, Sie auf die **Mit-Mach-Aktion ´Schulbank`** hinzuweisen, die wir zusammen mit dem Abenberger Heimatverein gestalten und die gleich zwei Aktionen beinhaltet: Zum einen suchen wir kreativ Tätige, die alte Schulbänke gestalten, welche zur Abenberger Kirchweih ausgestellt und anschließend in Abenberg und unseren Ortschaften aufgestellt werden. Zum anderen bitten wir Sie, uns Ihr persönliches ´Schulbank-G´schichtla` aufzuschreiben. Alle G´schichtle werden ebenfalls im Rahmen einer Ausstellung präsentiert werden. Bitte schauen Sie auf den Seiten 28 + 29.

Noch ein wichtiger Hinweis. Vielleicht erinnern Sie sich, dass wir in diesem und nächsten Jahr ein **sog. ISEK durchführen, ein Integriertes Städtebauliches Entwicklungs-Konzept**, in dessen Rahmen u. a. Maßnahmen erarbeitet werden, welche in den darauffolgenden Jahren, je nach Haushaltslage, Stück für Stück abgearbeitet werden sollen. Für alle, die mitgestalten wollen: Mitmachen lohnt sich und es ist ganz einfach über das online-Tool ePin möglich; Zudem möchte ich die Wassermungenauer Mitbürger (sowie natürlich alle daran Interessierten) am 11.07. zum ISEK-Ortsspaziergang einladen, in dessen Rahmen auf wichtige Themen und Maßnahmen persönlich verwiesen werden kann. Für die Abenberger Altstadt findet dieser Ortsspaziergang am 18.07. statt; alle Informationen dazu finden Sie auf Seite 19.

Ich wünsche Ihnen schöne Pfingsten und
eine gute Zeit im Juni.

Ihre Susanne König

Erste Bürgermeisterin,
Stadt Abenberg

Aus dem Stadtrat

Sehr geehrte Mitbürgerinnen und Mitbürger,

im Folgenden finden Sie meinen Bericht zu den öffentlichen Tagesordnungspunkten der Stadtratssitzungen vom 12.05. und 26.05.2025 sowie die Bekanntgaben zu nicht-öffentlichen Tagesordnungspunkten vorausgegangener Stadtratssitzung.

Haushalt 2025

Der Haushalt 2025 ist wieder ein Rekordhaushalt mit einem Gesamtvolumen von ca. 27,9 Mio. Euro, aufgeteilt auf den Verwaltungshaushalt mit ca. 17,9 Mio. Euro und den Vermögenshaushalt mit ca. 10 Mio. Euro.

Hier einige wesentliche Aspekte:

- Wir können hohe Steuereinnahmen (ca. 7,1 Mio. Euro) verzeichnen, v.a. durch sehr gute Gewerbesteuerzahlungen; ein herzliches Dankeschön an unsere ortsansässigen Unternehmen.
- Die Kreisumlage hat sich im Vergleich zu 2024 erhöht von ca. 2,9 Mio. auf ca. 3,5 Mio. Euro.
- Wir haben eine solide Zuführung vom Verwaltungshaushalt (VWHH) in den Vermögenshaushalt (VMHH) von ca. 3,65 Mio. Euro (in 2024 waren es ca. 2,1 Mio. Euro).
- Der Sparkurs der letzten Jahre/Jahrzehnte führte zwar zu einem Schuldenabbau, allerdings auch zu einem hohen Investitionsstau bzgl. der kommunalen Pflichtaufgaben und der kritischen Infrastruktureinrichtungen und Einrichtungen der Daseinsvorsorge (wie Trinkwasser, Abwasser, Schulhäuser, Straßen,…).
- Trotz der sehr guten Zuführung vom VWHH in den VMHH ist die Bildung von Rücklagen nicht möglich, da vielfältige Investitionen in unabdingbare Maßnahmen getätigt werden müssen. Die Erfahrung zeigt: Wer nicht investiert, bezahlt später mehr.
- Neben den Pflichtaufgaben wird auch investiert in die Schaffung von Wohnraum (Wohnbaugebiet Klosterwald, die Erweiterung Kornring) oder in den Ausbau von Radwegen (Kleinabenberg-Aurau).
- In die Ausstattung unserer Feuerwehren wird auch in diesem Haushalt viel investiert (z.B. Schlauchpflegeanlage, Wechsellader mit Container und Rollwägen, Pumpen,…).
- Notwendige Sanierungsmaßnahmen in den Gebäuden unserer Kindergärten müssen getätigt werden, um den Betrieb aufrechterhalten zu können.

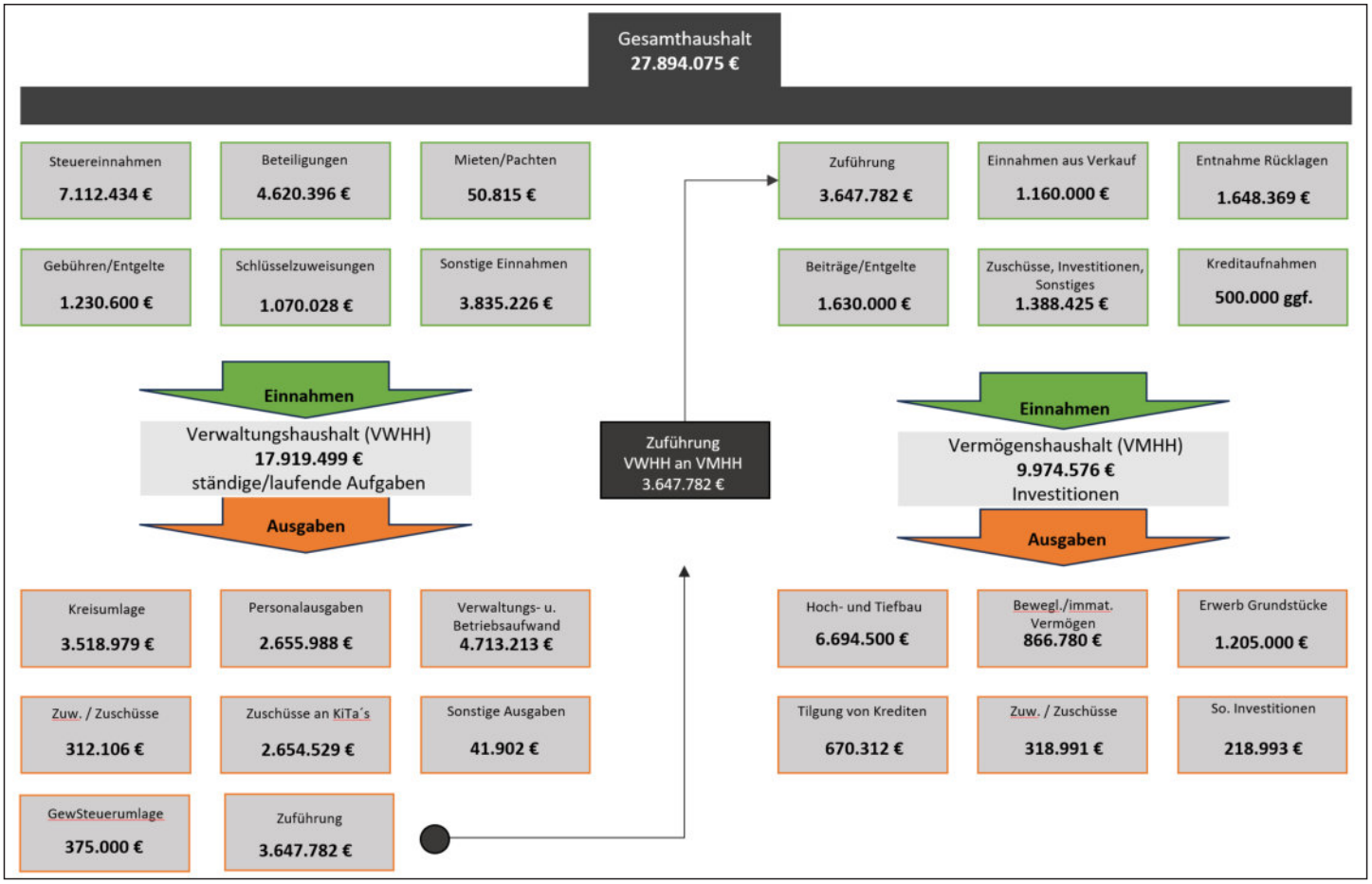

- Einige Sonderthemen schlagen mit hohen Zahlungen zu Buche: a) Im Rahmen des Flur- und Dorferneuerungsverfahrens Dürrenmungenau wird in diesem Jahr die Ortsdurchfahrt Pippenhof fertiggestellt, b) die Sanierung des Rathausdaches ist unaufschiebbar, c) in die kommunale EDV-Anlage und den Serverumbau muss aus Gründen der Datenschutz- und Informationssicherheit zwingend investiert werden, d) die Bearbeitung unseres ISEKs (relevant bzgl. Fördergeldern) in diesem und nächsten Jahr erfordert recht hohe finanzielle Mittel.
- Der Abbau der bestehenden Schulden wird selbstverständlich weiter forciert und die entsprechenden Kredittilgungen werden vollzogen. Die im HH 2024 eingeplante Schuldenaufnahme musste nicht getätigt werden. Für den HH 2025 ist keine fixe Schuldenaufnahme geplant.
- Für den Aufbau des Flächenmanagements (z.B. für Erwerb Ausgleichs- oder Tauschflächen) ist ein Betrag von 150 T. Euro vorgesehen. Sollte die Möglichkeit bestehen, weitere Flächen zu erwerben, haben wir im HH eine variable Schuldenaufnahme geplant i.H.v. 500 T. Euro; eine Art Sicherheitspuffer, um im Bedarfsfall keinen Nachtragshaushalt aufstellen zu müssen.
- Was mich besonders freut: Wie bereits in den Bürgerversammlungen Anfang 2025 angekündigt, habe ich mich für die Finanzierung der Sanierungsmaßnahmen der Kläranlage Abenberg über Gebühren stark gemacht; alle Stadtratsmitglieder forcieren dieses Ansinnen seit längerer Zeit. Wegen der guten Haushaltslage konnte dies auch so umgesetzt werden. Somit entsteht für die Mitbürger/innen aus dem Kernort Abenberg keine Mehrbelastung durch Verbesserungsbeiträge, welche bereits für die Sanierung der Abenberger Trinkwasserversorgung mit hohen Zahlungen geleistet werden müssen.
- Ebenfalls eine sehr erfreuliche Nachricht bzgl. dem Thema Grundsteuer: Die Grundsteuerreform kann, wie im Gesetz gefordert, beitragsaufkommensneutral umgesetzt werden, d.h. konkret: Die Grundsteuer A bleibt bei einem Hebesatz von 330, der Hebesatz der Grundsteuer B wird von 280 auf 210 gesenkt, rückwirkend zum 01.01.2025.

Der Haushalt 2025 konnte nach kurzen, intensiven, konstruktiven Gesprächen einstimmig verabschiedet werden. Ich bedanke mich an dieser Stelle nochmals bei meinen Bürgermeisterstellvertretern Anton Friedrich und Jens Meyer sowie bei allen Stadtratsmitgliedern für die geleistete ehrenamtliche Arbeit und die gute Zusammenarbeit. Auch gilt mein Dank den Mitarbeitern/innen, welche uns ihre Arbeitskraft engagiert zur Verfügung stellen.

Grundsteuer

Das Thema Grundsteuer wurde Ende 2024 intensiver im Gremium besprochen; bei Grundsteuer A wurde der Hebesatz von 330 beibehalten, bei Grundsteuer B wurde der Hebesatz von 330 auf 280 gesenkt (vorläufig). Hierzu verweise ich auch auf den Bericht im Mauersegler Nr. 48 (Dezember 2024, Seite 4, online unter www.abenberg.de).

Mittlerweile sind alle Grundsteuermessbeträge, die vom Finanzamt an die Stadtverwaltung übermittelt worden sind, entsprechend ins Buchhaltungssystem eingepflegt und es konnte eine Aussage bzgl. Einnahmen gesamt getroffen werden, im Vergleich der Jahre 2024 und 2025.

	Hebesatz 2024	Einnahmen 2024, ca.-Angabe	Hebesatz 2025	Einnahmen 2025, ca.-Angabe	Differenz Einnahmen 2024-2025, ca.-Angabe
Grundsteuer A	330	50.000	330	30.000	- 20.000
Grundsteuer B	330	530.000	210	575.000	+ 45.000
					Ergibt in Summe: + 25.000

Gemäß gesetzlicher Vorgabe ist eine Erhöhung der Hebesätze im laufenden Jahr 2025 nicht möglich, nur eine Absenkung; Stichwort bürgerorientiertes Vorgehen. Wie in der Grafik ersichtlich ist, müsste der Hebesatz für die Grundsteuer A eigentlich erhöht werden und der Hebesatz für die Grundsteuer B noch etwas weiter unter dem Wert von 210 fixiert werden. Um in Summe, d.h. gesamt für Grundsteuer A und B beitragsaufkommensneutral zu agieren, wurde der Hebesatz der Grundsteuer B auf 210 gesenkt. Einen Sicherheitspuffer von 25.000 Euro haben wir einkalkuliert; Hintergrund: In den nächsten Monaten werden uns noch vermehrt Änderungen von Grundsteuermessbeträgen erreichen (aufgrund von eingereichten Widersprüchen beim Finanzamt), die wsl. zu Senkungen der individuellen Grundsteuerzahlungen führen und damit zu Mindereinahmen in der Stadtkasse. Ich freue mich, dass wir - als vmtl. einzige Kommune im Lkr. Roth - die Grundsteuer beitragsaufkommensneutral für unsere Mitbürger/innen, auch aufgrund der guten Haushaltslage, umsetzen konnten und somit sehr bürgerfreundlich agieren.

Für Sie als Grundsteuerzahler ist wichtig zu wissen: Die Raten für die Grundsteuerzahlungen werden wie bisher fällig zum 15.2., 15.5., 15.8. und 15.11.2025. Sie haben also, z.B. wenn Sie bei uns ein Sepa-Mandat für Grundsteuerzahlungen hinterlegt haben, bereits die ersten beiden Raten für 2025 bezahlt. Der bisher von Ihnen gezahlte Betrag wird mit den noch ausstehenden Raten verrechnet. Sie erhalten Mitte Juli 2025 einen neuen Grundsteuerbescheid von uns. Um die Arbeitsabläufe in unserer Stadtkasse nicht zu sehr einzuschränken, bitten wir Sie, von Rückfragen zunächst abzusehen und die Zustellung des neuen Bescheids abzuwarten, vielen Dank.

Mit Blick auf die Sondersituation am Golfplatz. Hier kommt es bei den Grundstückseigentümern, die ihre Flächen an den Golfplatz verpachtet haben, zu teils erheblich höheren Grundsteuerzahlungen; Steigerungen um über 1.000% sind teilweise zu verzeichnen. Offenbar wurden vom Gesetzgeber diese besonderen Bereiche bei der Bearbeitung der Grundsteuerreform noch nicht ausreichend berücksichtigt, so dass mit einer Überarbeitung der gesetzl. Grundlagen, einer Kommentierung oder entsprechenden Handreichung gerechnet wird. Wir hoffen, dass diese bis Ende 2025 vorliegen wird. Bis dahin kommt die Verwaltung dieser Zielgruppe entgegen und es gibt die Möglichkeit, die zu leistenden Zahlungen zunächst aufzuschieben.

Kläranlage (KA) Abenberg, Finanzierung Sanierungsmaßnahmen

Die Abenberger KA wurde 1994 gebaut und nimmt Abwasser auf aus den Orten: Abenberg, Kleinabenberg, Ebersbach, Kapsdorf, Obersteinbach und Dürrenmungenau. Über die zu tätigenden Sanierungsmaßnahmen wurde bereits mehrfach ausführlich im Mauersegler und in Bürgerversammlungen berichtet, so dass ich die Sanierungsmaßnahme lediglich als Stichwort benenne: a) Belebungsbecken, inkl. Zuleitung, Belüftungsgitter, Kompressoren, Rührwerk, Absturzgeländer, b) Phosphatfällungsanlage (Fällmitteltank, Elektrotechnik, Aufwertung Abfüllplatz), c) Klärschlammpresse, inkl. Gebäude u. Container sowie Vorlagebehälter.

Die Kosten belaufen sich auf ca. 1.870.000 Euro. Glücklicherweise dürfen wir uns über eine hohe Förderung i.H.v. 70 %, d.h. ca. 1.300.000 Euro freuen; die Kosten für die Stadt betragen somit ca. 560.000 Euro; die davon umlagefähigen Kosten betragen ca. 553.000 Euro. Die KA Abenberg ist eine sog. kostendeckende Einrichtung, die umlagefähigen Kosten müssen auf die Anschlussnehmer umgelegt werden. Diese Umlage kann erfolgen über 100 % Verbesserungsbeiträge, 100 % Gebühren oder eine Mischform aus Verbesserungsbeiträgen und Gebühren.

Wir haben im Gremium beschlossen, die Finanzierung über 100 % Gebühren zu tätigen. Pro Kubikmeter entstehen Mehrkosten von 0,18 Euro. Vor allem die Bürger des Kernortes Abenberg können sich über diese Entscheidung freuen, da sie finanziell bereits mit Zahlungen von Verbesserungsbeiträgen für die Sanierung der Trinkwasserversorgung sehr in Anspruch genommen werden.

Die Kalkulation der neuen Gebühren wird Ende 2025 erfolgen, d.h. die Gebührenerhöhung wird ab 01.01.2026 wirksam.

Im Folgenden ein Überblick über einige Beispielberechnungen:

	Beschreibung	Wasserverbrauch in m³ pro Jahr	Gebührenerhöhung i.H.v. 0,18 Euro für Sanierungsmaßnahmen
Beispiel 1	pro Person	45	8,10 Euro
Beispiel 2	Einfamilienhaus, zwei Personen	90	16,20 Euro
Beispiel 3	Einfamilienhaus, Familie mit 1-2 Kindern	140	25,20 Euro

Aus dem Stadtrat

Sanierung Rathausdach

Die Schäden am Rathausdach sind seit langer Zeit bekannt. In der Vergangenheit hatte man von einer Sanierung aus Kostengründen abgesehen und das Thema auf die Zukunft vertagt. Mittlerweile sind die Schäden am Rathausdach so massiv, dass dringend etwas dagegen unternommen werden musste. Die Schäden: Schadhafte und reduzierte Balkenanschlüsse, schadhafte Dachsparren mit teilweise provisorischen Reparaturen, gebrochene Dachlatten und herausrutschende Ziegel, korrodierte Ziegel durch Feuchtigkeit an Dachlatten, Schimmel und Nagekäfer, undichte Rohrdurchführungen usw. Die Verkehrssicherheit, u. a. aufgrund herunterfallender Ziegel, konnte nicht mehr gewährleistet werden. Als Zwischenlösung, also bis zum Beginn der Sanierungsmaßnahmen, wurde von der Zimmerei Braun eine Art Ziegelfang (ähnlich einem Schneefang) als Notsicherung angebracht. Die Planungsleistungen für die Dachsanierung übernahm das Architekturbüro Christian Schalk (Nürnberg), die Berechnungen hinsichtlich Statik wurden vom Ing.Büro Johann Müller (Stettfeld) durchgeführt. Die Sanierungsmaßnahmen haben vor Kurzem begonnen und sollten bis Ende 2025 abgeschlossen sein. Das Gerüst wurde von der Firma Karl (Viereth-Trunstadt) gestellt, die Blitzschutzarbeiten wird die Firma Pfannenstiel (Roth) übernehmen und die Zimmerer-, Dachdecker-, Klempner- und Spenglerarbeiten werden von der Firma Holzbau Böhm (Büchenbach-Asbach) vollzogen. Die aktuell durchzuführenden Arbeiten schränken die Fahrbahnbreite im Bereich vor dem Rathaus ein, so dass es zu Verkehrsbeeinträchtigungen kommt. Eine Ampelanlage regelt den Verkehr. Wir bitten um Verständnis.

FFW Abenberg; Wechsellader: Container, Rollwägen, Funktechnik

Ende letzten Jahres wurde bekannt, dass der bisherige Gerätewagen überladen ist und den Anforderungen nicht mehr gerecht wird. Mehrere alternative Lösungen wurden besprochen; die Wahl fiel auf die Anschaffung eines gebrauchten Wechselladers für den Bereich Logistik. Für diesen Wechsellader wird nun ein Container der Firma Junghans angeschafft sowie Rollwägen der Firma RollCon, auf denen zukünftig das benötigte Material untergebracht werden wird. Die Funktechnik, inkl. Martinshorn und Blaulicht, wird die Firma Kuhn montieren.

FFW Abenberg; Neubau Feuerwehrhaus; Vergabe saP

Vor einigen Jahren wurde eine Begehung des Gebäudes der Abenberger Stützpunktwehr durchgeführt und mit Blick auf Arbeitsschutz- und Sicherheitsbestimmungen eine sog. Gefährdungsbeurteilung erstellt, die deutlichen Handlungs-/Sanierungsbedarf bescheinigt. Leider wurde damals deutlich, dass nicht alle problematischen Aspekte durch Sanierungsmaßnahmen zu beheben sind. Um ein Beispiel zu nennen: Die geforderte Mindestbreite der Verkehrswege (Laufwege) in der Fahrzeughalle und die erforderlichen Sicherheitsabstände zwischen den Feuerwehrfahrzeugen können nicht ohne Weiteres hergestellt und auch nicht durch andere Maßnahmen kompensiert werden. Wir wissen also seit längerer Zeit, dass ein Neubau unumgänglich ist. So bin ich seit einigen Jahren immer wieder im Gespräch gewesen mit Grundstückseigentümern, deren Flächen potentiell in Frage kommen, für die Etablierung eines neuen Gebäudes für die Stützpunktwehr. Vor einigen Monaten ist es erfreulicherweise gelungen, ein Grundstück westlich des ´Netto`-Lebensmittelmarktes zu erwerben. Der 1. Schritt in einem Projekt, welches bis zur Fertigstellung mehrere Jahre in Anspruch nehmen wird; die nächsten Schritte: Durchführung der saP (spezielle artenschutzrechtliche Prüfung), Suche nach Ausgleichsflächen und Umsetzung der Maßnahmen Artenschutz, Durchführung eines Bauleitplanverfahrens, Erschließungsplanung und -umsetzung, sowie Planungen zum eigentlichen Gebäude. Wir gehen aktuell von einem Baubeginn im Frühjahr 2029 aus; Angabe unter Vorbehalt, da die Umsetzung von baurechtlichen Verfahren viele Unwägbarkeiten mit sich bringen kann. Die sog. saP im Vorfeld des Bauleitplanverfahrens, übernimmt die Firma Baader Konzept (Gunzenhausen). Bis Ende Juli 2025 werden Begehungen auf dem Gebiet durchgeführt, um eine Bestandsaufnahme der dort lebenden Arten vorzunehmen. Die Ergebnisse dieses Berichts werden vmtl. Anfang Oktober vorliegen.

Auf dieser Fläche soll das neue FFW-Haus entstehen.

Aus dem Stadtrat

GMS Abenberg, Schulhaus Wassermungenau, Schallschutz Klassenzimmer

Der Schallschutz im Schulhaus Wassermungenau muss verbessert werden. Bereits im vergangenen Jahr wurden in einem Klassenzimmer entprechende Schallschutzplatten montiert. In diesem Jahr soll diese Schallschutzmaßnahme noch in den restlichen vier Klassenzimmern vollzogen werden. Den Auftrag dafür hat die Firma ORG-DELTA (Reichenbach-Fils) erhalten.

GMS Abenberg, Schulhaus Abenberg, Sanierung Sanitäranlagen Turnhalle

Die Sanitäranlagen der Turnhalle im Abenberger Schulgebäude sind dringend sanierungsbedürftig. Aktuell gibt es für Jungen und Mädchen einen gemeinsamen Waschraum mit zehn Plätzen an Waschbecken, mit zwei Duschen und in die Jahre gekommene Toilettenanlagen. Die meisten von Ihnen kennen die Räumlichkeiten vmtl. von früher oder von Besuchen bei den Vorführungen des Kolpingtheaters. Zukünftig wird es jeweils separate Räumlichkeiten für Jungen und Mädchen geben, so dass Waschen und Duschen nach Geschlechtern getrennt möglich ist, zudem wird der Bereich der Toiletten saniert und modernisiert.

Die Gewerke wurden wie folgt vergeben: Fliesenarbeiten (Röhlich, Wendelstein), Trockenbauarbeiten (Karl Schmidt, Adelshofen), Fenster und Türen (LUX, Roth), Sanitärarb. (R&M, Georgensgmünd).

Situation bisher; Blick in einen Teil des gemeinsamen Raumes

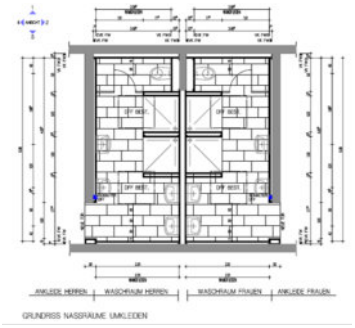

Grundriss Wasch-/ Duschbereich, nach Geschlechtern getrennt

Folg. Bauangelegenheiten wurde zugestimmt:

- Neubau Einfamilienhaus mit Carport, Gr.st. Fl.Nr. 798/4 der Gem. Aurau (Kleinabenb. B 2a)
- Dachgeschossausbau mit Einbau einer Loggia auf dem Gr.st. Fl.Nr. 878/5 der Gem. Abenberg (Wiesenstr. 12)
- Neubau Einfamilienwohnhaus auf dem Gr.st. Fl.Nr. 904/17 der Gem. Abenberg (Schweinauer Straße 13 a)

Tourismus, fränkischer Vierklang

Im Rahmen einer Arbeitsgemeinschaft, initiiert über den Zweckerband Burg Abenberg und bestehend aus den 4 fränkischen Kleinstädten Abenberg, Spalt, Windsbach und Wolframs-Eschenbach, gibt es Überlegungen hinsichtlich einer nachbarschaftlichen, touristischen Kooperationsgemeinschaft. Alle vier Ortschaften liegen zwischen dem Ballungsraum Nürnberg und dem fränkischen Seenland und haben einige Gemeinsamkeiten, bezogen auf Geschichte und Kultur des Mittelalters oder regionaler Produkte, wie Sonderkulturen.

Die vorhandenen touristischen Angebote und Veranstaltungen sollen in einen neuen thematischen Zusammenhang gebracht werden, wodurch sich Attraktivitätsgewinne ergeben und durch die gemeinsame Bewerbung mehr Aufmerksamkeit erzeugt wird. Die Stadt Abenberg ist dieser Kooperation beigetreten; der Name ´fränkischer 4-Klang` ist noch ein Arbeitstitel.

Klosterareal und MRS Abenberg

Der Schulbetrieb, v.a. mit Blick auf den Start einer neuen fünften Klasse zum Schuljahresbeginn 2025, sowie die allg. Entwicklungen des gesamten Klosterareals, waren Inhalt einiger Presseberichte und Leserbriefe der letzten Tagen und Wochen, so dass ich an dieser Stelle z. B. auf das Schwabacher Tagblatt verweisen möchte. Der Start einer fünften Klasse zum September 2025 wurde vom Träger der MRS, der Diözese Eichstätt, verneint; siehe Pressemitteilung auf www.bistum-eichstaett.de.

Bei der Klosteranlage handelt es sich um einen ortsgeschichtlich und funktional bedeutsamen Standort in Abenberg. Insofern besteht an einem geordneten Verkauf sowie dem Erhalt der historischen Bebauungsstruktur und ihrer Nutzung ein öffentliches Interesse.

Seitens der Vertretung der Klosterschwestern, durch die Firma PRO SECUR, liegt uns nun ein Exposé für das Areal vor. Seitens des Stadtratsgremiums haben wir den Gutachter-Ausschuss am LRA Roth mit der Erstellung einer gutachterlichen Stellungn. beauftragt, d.h. einer überschlägigen Werteermittlung und der immobilienwirtschaftl. Beurteilung von vorhandenen und potentiellen Nutzungsmöglichkeiten. Sobald diese Stellungnahme vorliegt, wird das Thema in einer der nächsten Stadtratssitzung wieder behandelt.

Aus dem Stadtrat

Bauleitplanverfahren ´Beerbachstraße West`, Änderung Geltungsbereich

Im Bauleitplanverfahren, welches für Flächen in Wassermungenau, gegenüber dem Kindergarten Wassermungenau, durchgeführt wird, hat sich der Geltungsbereich geändert. Auf den Bildern im Folgenden ist der bisherige und der neue Geltungsbereich gut erkennbar. Der Geltungsbereich ändert sich sowohl für den Flächennutzungsplan, als auch für den Bebauungsplan; beide Verfahren werden parallel vollzogen.

Bisheriger Geltungsbereich

Neuer Geltungsbereich

Bürgerantrag nach Art. 18 b GO, Lärm-/Staubbelästigung Wassermungenau

Uns hatte ein Bürgerantrag nach Art. 18 b GO erreicht bzgl. dem Thema ´Lärm- und Staubbelästigung in Wassermungenau, Beerbachstraße`. Die Zulässigkeit des Antrags wurde Seitens der Verwaltung geprüft und bestätigt, sowie vom Gremium zugelassen; siehe bitte auch Mauersegler Nr. 52 (Ausgabe April 2025, Seite 6, auch online unter www.abenberg.de). Im Antrag von Bürgern aus Wassermungenau fanden sich v. a. die folgenden Aussagen: zusätzliche Lärm- und Staubbelästigung durch die Erweiterung von Gewerbebetrieben sowie dem geplanten Sandabbau, Belastungen durch Abgase, Reifenabrieb und dergleichen, die bisherigen Maßnahmen des LRA Roth hätten mäßigen Erfolg (Beschränkung auf 30 km/h), Straße und Gehweg werden als ungeeignet empfunden.

Zudem wurde, v. a. von Bürgern aus Beerbach, ein separates Antragsschreiben zu den o.g. Anträgen dazu gereicht, in welchem sich v. a. folgende Aussagen fanden: Permanente Geschwindigkeitskontrolle, Werkszufahrt für ansässige Betriebe (mögliche Trassenführung wie die früher geplante Umgehung), Tempo 30 für Ortsdurchfahrt Beerbach.

Der Stadtrat der Stadt Abenberg sieht die Bedenken der Bürger hinsichtlich der zunehmenden Lärm- und Verkehrsbelastung. Da es sich um eine Kreisstraße handelt, ist der Landkreis Roth die zuständige Straßenverkehrsbehörde. Aus Sicht der Antragsteller und Antragsunterzeichner sei die bisher durchgeführte Maßnahme (Geschwindigkeitsbeschränkung) nicht zufriedenstellend.

Dem Wunsch der Antragssteller und Antragsunterzeichner, dass die Vertreter der Stadt Abenberg sich für das vorgetragene Anliegen einbringen, wird gerne entgegengekommen, d. h. die Stadt Abenberg/Baumt wird mit dem Landratsamt/Kreisbauamt ins Gespräch gehen und folgende Maßnahmen thematisieren: a) Verkehrszählungen (gegliedert PKW/LKW), b) Durchführung von Berechnungen des Lärmpegels (gegebenenfalls auch Messungen), c) Gespräche hinsichtlich einer Geschwindigkeitsbeschränkung für die Ortsdurchfahrt Beerbach.

Die Idee des Baus einer Umgehung wird nicht weiterverfolgt; aus Sicht des Stadtrates der Stadt Abenberg sprechen folgende Argumente dagegen: Massiver Eingriff in Natur- und Landschaft, hohe finanzielle Aufwendungen.

Aus dem Stadtrat

Windkraft, 23. Änderung des Regionalplanes, Beteiligungsverfahren

Hier möchte ich auch auf die Ausführungen zum Thema Windkraft verweisen, welche im Mauersegler Nr. 52 (Ausgabe April 2025, Seite 4) zu lesen waren.

Der Regionalplan für die Planungsregion ´Region Nürnberg` (7) wurde überarbeitet. Bis 20. Mai 2025 fand die sog. Öffentlichkeits- und Behördenbeteiligung statt, in deren Rahmen auch der Stadtrat der Stadt Abenberg als ´Träger öffentlicher Belange` eine Stellungnahme abgegeben hat.

Folgender Beschluss wurde gefasst, d.h. folgende Stellungnahme wurde an die Regierung von Mittelfranken weitergeleitet: *Der Stadtrat der Stadt Abenberg nimmt Kenntnis von der 23. Änderung des Regionalplans „Region Nürnberg" (7) und stimmt der 23. Änderung des Regionalplans „Region Nürnberg" (7) hinsichtlich der Gebiete, welche auf Stadtgebiet Abenberg liegen WK 79, 80, 81 (Bestand) und WK 404 und 405 (Neu) zu.*
Diesem Beschluss beigeführt sind folgende Anmerkungen: a) lt. Gesetzgeber soll die Energiewende forciert werden, b) diese Energiewende erfordert die Ergreifung von Maßnahmen, c) diese Maßnahmen bezüglich Windenergie werden unsere Naturlandschaft verändern, ebenso wie begleitende Maßnahmen, wie der Ausbau des Stromnetzes, d) dem Stadtratsgremium ist bewusst, dass diese Entwicklungen zu kontroversen Diskussionen führen (können), e) mit Blick auf den o.g. Beschluss: Die Reg. v. Mfr. als zuständige Instanz legt die Ziele und Grundsätze der Raumordnung fest, welche aus dem Landesentwicklungsprogramm entwickelt werden, f) unabhängig von der jeweiligen Meinung einzelner Stadtratsmitglieder (ob pro oder kontra Windenergieanlagen), unter den Gesichtspunkten der Raumplanung und -ordnung werden keine Argumente gesehen, die gegen die Verortung der neuen Vorrang-/Vorbehaltsgebiete sprechen, z.B. Naturschutzgebiete, Biotope, Sonderbauflächen usw., g) das Vorranggebiet WK 406 (gemeindefreies Gebiet/Gemeinde Georgensgmünd) liegt in einem LSG; hier hat die Regionalplanungsstelle eine Abwägung getroffen.

Selbstverständlich hatte auch jede/r Mitbürger/in die Gelegenheit, bis zum 20. Mai 2025 eine Stellungnahme an die Regionalplanung zu senden. Meines Wissens wurde davon auch Gebrauch gemacht; diese Stellungnahmen beziehen sich wohl überwiegend auf das Gebiet des WK 406; v.a. bzgl. Trinkwasserschutz sowie Natur- und Artenschutz.

Wenn wir den Blick nach Westen wenden, wird deutlich, dass sich dort nicht nur eine kommunale Grenze findet, sondern auch einen Landkreisgrenze und die Grenze der Planungsregion 7. Es macht daher also Sinn, auch die sich in Bearbeitung befindende Windkraft-Karte für die Planungsregion 8, westlich von uns, anzusehen. Ich habe Ihnen einen Ausschnitt im Folgenden dargestellt; die rot hinterlegten Bereiche stellen zukünftige Vorrang-/Vorbehaltsgebiete für Windenergie dar. Die gesamten Karten sind online auf den Seiten der Reg. von Mfr. zu sehen, www.regierung-mittelfranken.bayern.de

Die für die Planungsregion 7 eingegangenen Stellungnahmen werden nun alle bearbeitet, d. h. gesichtet, gelesen, die Inhalte bewertet und abgewogen. Ein Termin, wann diese Abwägung im Rahmen eines Tagesordnungspunktes einer Sitzung des Planungsverbandes behandelt wird, ist noch nicht bekannt; vmtl. kann damit frühestens Ende des Jahres gerechnet werden.

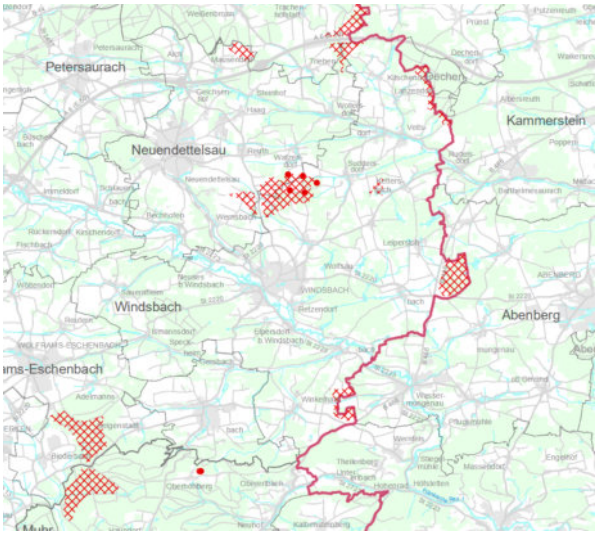

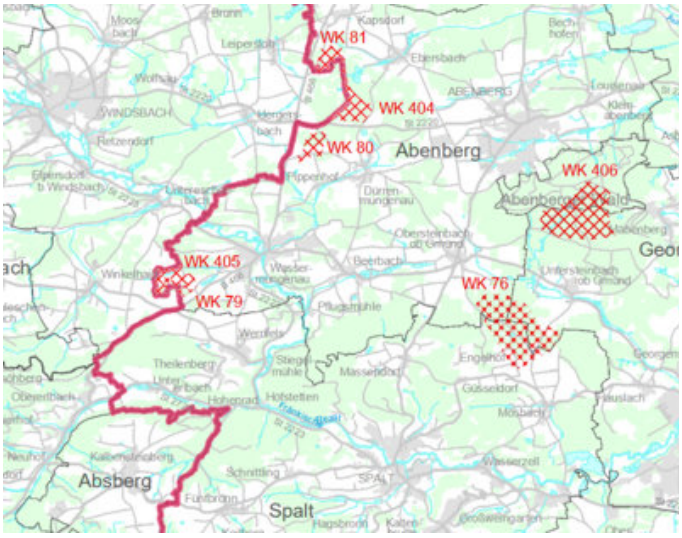

Aus dem Stadtrat

Kanalsanierung Wassermungenau

Im Frühjahr 2025 wurde deutlich, dass die Jahresschmutzwassermenge über der zulässigen Größe liegt, d. h. es fließt mehr Schmutzwasser zur Kläranlage Wassermungenau (beziehungsweise zur Entwässerungseinrichtung Wassermungenau-Beerbach) als ´normal` wäre. In der Folge haben unsere Klärwärter intensive Kanalkontrollen und Kamerabefahrungen durchgeführt. Das Ergebnis: In den Straßenbereichen Klosterweg und Am Fischbach wurden undichte Kanalhaltungen und Schachtunterteile festgestellt. Über diese Schadstellen drückt das recht hoch anstehende Grundwasser sowie Regenwasser in den öffentlichen Mischwasserkanal. Der Ortskanal Wassermungenau wurde Anfang/Mitte der 70`er Jahre gebaut; nach über 50 Jahren in Betrieb ist der Kanal, auch aufgrund der damaligen Betonqualität, nicht mehr dicht. Wichtig zu erwähnen, der Anschluss des Ortes Beerbach an die Kläranlage Wassermungenau hat nichts mit der oben ausgeführten Problematik zu tun.

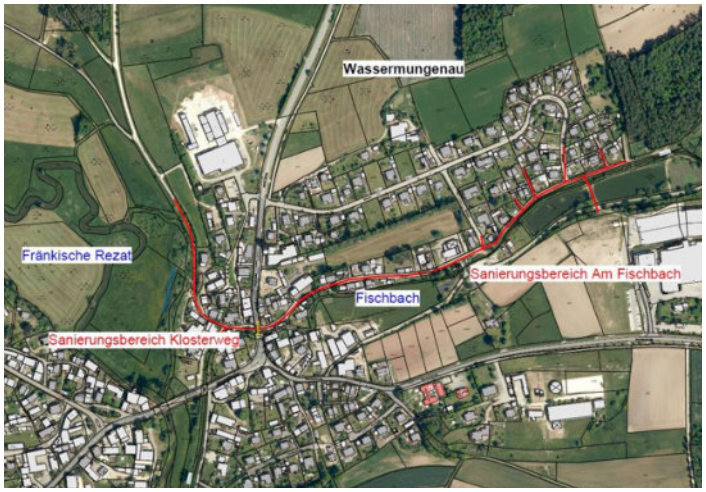

Eine Sanierung ist dringend erforderlich; dies soll im Inliner-Verfahren vollzogen werden, d.h. durch den Einbau eines glasfaserverstärkten Kunststoffschlauches im bestehenden Rohr. Nach aktuellem Kenntnisstand ist die Anwendung dieses Inliner-Verfahrens möglich. Eine Kanalsanierung in offener Bauweise wäre sehr umfangreich und sehr teuer.

Am Fischbach erfolgen teils stärkere Klarwasserzuläufe aus den Hausanschlussleitungen in den öffentlichen Mischwasserkanal; evtl. wurden dort früher, mangels einer Entwässerungsalternative, Drainagen angeschlossen.

Konkrete Kosten liegen noch nicht vor. Eine erste Kostenschätzung machte aber deutlich, dass sich die Kosten aber mit Sicherheit in einem Bereich von ca. 340.000 Euro bewegen. Diese Kosten wurden in der Haushaltsplanung 2025 entsprechend berücksichtigt. Zunächst wird nun der genaue Umfang der Sanierungsmaßnahmen definiert und es wird geprüft ob die Beantragung von Fördermitteln möglich ist. Die Sanierung soll 2025/2026 erfolgen. Die Sanierungsmaßnahmen beziehen sich auf die Entwässerungseinrichtung Wassermungenau-Beerbach und müssen bei einer der nächsten Gebührenneukalkulationen berücksichtigt werden, d. h. die Finanzierung der Maßnahme erfolgt über die Verbrauchsgebühren.

Beispielbilder für die vorgefundenen Schäden; schadhafte Anschlüsse; Infiltrationen durch Durchbrüche:

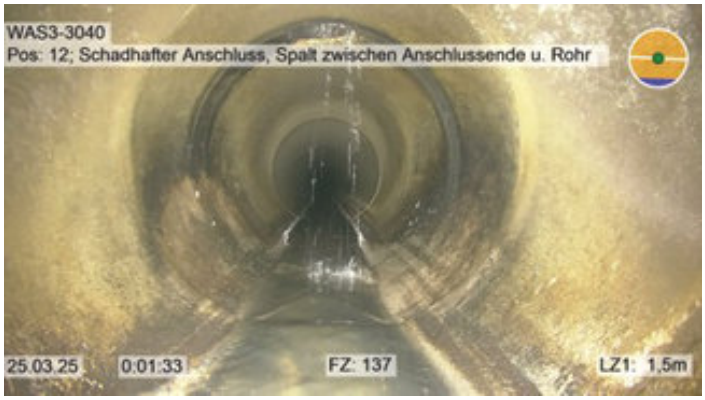

Die nächste Stadtratssitzung findet am Montag, den 30.06.2025 um 19:30 Uhr im Bürgersaal (Bürgerhaus, Stillaplatz 3, Abenberg) statt.

Ihre Susanne König

STIL & BLÜTE
BLUMENATELIER

frische Schnittblumen und Sträuße, Hochzeitsfloristik, Trauerfloristik, Eventfloristik, Accessoires & Dekoration

kreativ
individuell
IN ABENBERG

STIL & BLÜTE
Spalter Straße 56
91183 Abenberg
Telefon: 09178.9969733
info@stilundblueteabenberg.de

Öffnungszeiten:
Mo - Fr: 8.00 - 18.00 Uhr
Sa: 8.00 - 13.00 Uhr

Frau König,
DANKE,
für Ihren Besuch bei uns in der Praxis, Ihr Interesse & das schöne Gespräch!

Wir nennen es
Zahnwelt Dr. Christian Ostertag
und Sie sollen sich darin wohlfühlen!

Mit **langjähriger Berufserfahrung,**
schonendem und innovativen **High-Tech mit CAD/CAM** realisieren wir in der Spalter Straße 58 in Abenberg ein, an Ihre Bedürfnisse abgestimmtes Therapiekonzept für Ihr Lächeln!

Vereinbaren Sie gerne telefonisch oder online unter **www.zahnwelt-ostertag.de** einen Termin bei einem unserer Zahnärzte: **Frau Stefanie Weiß, Dr. Sina Ghojoughy oder Dr. Christian Ostertag**. Wir freuen uns auf Ihren Anruf und unterstützen Sie gerne in allen Fragen der **Zahngesundheit**!

Hochwertiger Zahnersatz - Cerec-Technologie - Parodontologie Implantologie - Ästhetische Zahnheilkunde - Professionelle Zahnreinigung - Schonendes Bleaching - Prophylaxeshop - Hilfe bei Knirschen und Pressen - Vitamin-D-Testung - Praxisinternes Zahnlabor

ZAHNWELT
DR. CHRISTIAN OSTERTAG

Spalter Straße 58 - Abenberg - 09178-9977037 - www.zahnwelt-ostertag.de

---

Die Pflugsmühle

SOMMERSAISON
2025

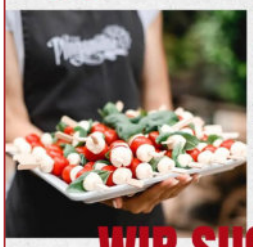

WIR SUCHEN VERSTÄRKUNG

FÜR UNSER SERVICE-TEAM
IM BIERGARTEN UND DER EVENTSCHEUNE

PFLUGSMÜHLE BEI ABENBERG
09873-97980 I info@pflugsmuehle.de

COMPUTER REPARATOR-SERVICE

Computer Reparatur-Service, Patrick Eymert
Wiesenstraße 36, 91183 Abenberg
Rufen Sie uns an: 0156 786 238 59
E-Mail: info@computerwerkstatt.org
www.computerwerkstatt.org

– mit persönlicher & individueller Beratung –

Wir helfen sofort und zuverlässig
bei allen IT-Fragen & PC-Problemen

– Beratung – Reparatur – Optimierung – Einrichtung –

Kostenloser Hol- und Bring-Service in Abenberg

HEINZ VON HEIDEN
MASSIVHÄUSER

Wir machen aus Ihrem Haustraum Ihr einzigartiges Traumhaus.

BUNGALOW B 821
DER PREISHIT NR. 1

81 m², 3 Zimmer, als 4 Zi. mit 109m² gegen Aufpreis möglich

- Energieeffiziente Wärmepumpe
- 3-fach Verglasung mit Wärmeschutz
- Massive Bauweise inkl. Bodenplatte
- Fußbodenheizung
- Barrierefrei für jedes Alter
- Elektrische Aluminium-Rollläden
- Photovoltaikanlage

ab 205.000 €

Ausstattungsvariante

Heinz von Heiden Beratung und Vertrieb
Immobilien Willi Kleblein
91183 Abenberg

T 09178 99 89 898
Termine nach Vereinbarung
www.kleblein-immobilien.de

Zahnwelt Dr. Christian Ostertag

Spalter Straße 58, Abenberg

von Susanne König

Mal ehrlich, gehen Sie wirklich gerne zum Zahnarzt? Ich nicht! Ob Sie es nach dem Lesen dieses Artikels tun, weiß ich nicht. Aber nach meinem Besuch in der Zahnwelt Dr. Christian Ostertag weiß ich, dass das Praxisteam um Herrn Ostertag viel tut, um es ihren Patienten so angenehm wie möglich zu machen.

Christian Ostertag (Jahrgang 1977) stammt aus Bertholdsdorf. Er machte in Windsbach sein Abitur und verbrachte seine Zivildienstzeit im Krankenhaus in Neuendettelsau. Die Erfahrungen und Erlebnisse dieser Zeit prägten ihn, so dass schnell klar war, dass er im medizinischen Bereich tätig sein wollte. Da er sich ebenso für das Handwerk interessierte und Geschick bei feinmotorischen Aufgaben zeigte, fiel seine Wahl auf das Studium der Zahnmedizin, das er bis zum Jahr 2003 in Erlangen absolvierte. Seine Assistenzzeit verbrachte er in der Praxis Dr. Weinlich in Windsbach, in der er im Anschluss bis zum Jahr 2016 auf selbstständiger Basis tätig war. Seit 2016 ist er in seinen eigenen Räumlichkeiten in der Spalter Straße aktiv.

Seine Frau Sylvia, geborene Ulsenheimer, Jahrgang 1978, stammt aus Wassermungenau. Sie hat als (Werbe-)Texterin u. a. für die Nürnberger Nachrichten und dem Kicker gearbeitet. Mit einem Eventmanagement-Studium rundete sie ihre Expertise im Bereich Marketing ab.

Die beiden sind seit 1996 ein Paar. Geheiratet haben sie im Jahr 2007 an einem der schönsten Trauungsorte die es gibt - bei uns auf Burg Abenberg! Sie haben zwei Jungs im Alter von 13 und 11 Jahren. Seit sie die eigene Praxis betreiben, kümmert sich Sylvia Ostertag, neben der dekorativen Gestaltung der Räume, vor allem um EDV- und IT-Themen, übernimmt administrative Arbeiten und viel Organisation im Hintergrund.

So können sich Dr. Christian Ostertag und die beiden weiteren Zahnärzte Frau Stefanie Weiß und Herr Dr. Sina Ghojoughy, zusammen mit den angestellten Fachkräften, vollumfänglich auf die Patienten konzentrieren.

Was die Praxis besonders macht? Ganz klar: Die Kombination aus modernster Technologie und der persönlichen Betreuung. Dr. Ostertag legt großen Wert auf den Erhalt der Zähne, deren Ästhetik und regelmäßige Vorsorge. Zusammen mit seinem Team hat er das Ziel, dass für die Patienten jeder Besuch so angenehm wie möglich verläuft. Alle Mitarbeiter sind in ihrem jeweiligen Aufgabenbereich fortgebildet.

Foto: Zahnwelt Ostertag

Zur Ausstattung gehört ein digitaler Scanner, der präzise Aufnahmen der Zähne erstellt und somit die herkömmlichen, unangenehmen Abdrücke ersetzt. Ebenfalls besonders finde ich die Fräsmaschine, welche aus einem kleinen Keramikblock Kronen oder Brücken präzise herstellt. Reparaturen können zeitnah im eigenen Praxislabor durch einen Zahntechniker umgesetzt werden. „Ich behandle prophylaxe-orientiert und betrachte den Patienten möglichst ganzheitlich," so Dr. Ostertag. Daher liegt es auch nahe, dass die Patienten zu ihrer Vorsorge regelmäßig erinnert werden!

Foto: Zahnwelt Ostertag

Wand- & Deckenverkleidungen

sowie Holzböden aller Art

JETZT BESUCHEN

in 91154, Roth

+49 9174 47 17-0
www.decker-holz.de
Haimpfarrich 4, 91154 Roth
Online Ausstellung:

Frühstück im Hofladen

Genießen sie unser regionales Frühstück mit Blick in den Stall.

Immer Donnerstag, Freitag und Samstag oder auf Vorbestellung.

WWW.HOFMANNSHOFLADEN.DE

Öffnungszeiten:
Mo. Di. Do. Fr.: 8.00 – 18.00 Uhr
Sa.: 8.00 – 13.00 Uhr
Mi.: geschlossen, vor Feiertagen geöffnet

Hofmanns Hofladen GbR
Güssübelstr. 4 · 91183 Abenberg
hofmannshofladen@gmx.de
Telefon: 09178 835

TÄTIGKEITSSCHWERPUNKTE:

- Ehe- und Familienrecht
- Arbeitsrecht
- Verkehrsunfallrecht
- Allg. Zivilrecht

§

QUALITÄT DURCH FORTBILDUNG
Fortbildungszertifikat der Bundesrechtsanwaltskammer

RECHTSANWALTSKANZLEI

Regina Köster

Rechtsanwältin und Fachanwältin für Familienrecht

Judengasse 9, 91183 Abenberg, Telefon (0 91 78) 90 46 42
www.rechtsanwaltskanzlei-koester.de

FUGEN HELLER

alle Fugen aus einer Hand

Heller Markus
Fugentechnik
0152-33652261

fugen-heller@gmx.de
Rapotostraße 15
91183 Abenberg

Aus dem Fundamt

Öffentliche Bekanntmachung über abgegebene Fundsachen

von Anja Arnold

Folgende Fundgegenstände wurden beim Fundbüro abgegeben und bisher nicht abgeholt:

lfd. Nr.	Beschreibung der Sache	Fund-datum	Melde-frist
1	Schwarzer Stoffrucksack mit Eckspannermappe, Geldbeutel und Schlüssel (gef. an der Bushaltest.Küchelbach)	11.12.2024	10.06.2025
2	Schwarze Fingerhand-schuhe (gef. Kleinabenberg)	13.12.2024	20.06.2025
3	Einzelner Schlüssel mit Anhänger (gef. am Marktplatz)	02.01.2025	02.07.2025
4	Clip für Pandora-Armband (gef. im Bus v. Sc nach Abenberg)	03.02.2025	06.08.2025
5	Schwarzer Turnbeutel Adidas mit Inhalt (gef. an der Bushaltestelle Marktplatz)	05.02.2025	06.08.2025
6	Schlüssel (gef. in Obersteinbach bei den Glascontainern)	05.02.2025	06.08.2025
7	Aktenkoffer leer (gef. an der Sitzgruppe in Kleinabenberg)	25.03.2025	25.09.2025
8	Roter Kindergeldbeutel mit Bargeld (gef. am Golfplatz)	27.03.2025	27.09.2025
9	Einzelschlüssel (gef. Nähe Garten Kreta, Windsbacher Straße)	01.04.2025	09.10.2025
10	Blauer Turnbeutel adidas m. Inhalt (gef. Nähe Radschloss)	11.04.2025	11.10.2025
11	Kinderjacke CMP Gr. 116 (gef. Marktplatz; ehem. Sparkasse)	14.04.2025	14.10.2025
12	Messer m. braunem Holz-griff an schwarzer Leder-kette (gef. Parkp. Indianerspielp.)	25.04.2025	25.10.2025
13	Einzelschlüssel Marke BKS m. rotem Anhänger (gef. Einfahrt Burgstraße 2)	05.05.2025	05.11.2025
14	Fahrzeugschlüssel VW (gef. Beerbach C)	05.05.2025	05.11.2025
15	Silberne Halskette mit Hakenverschluss (gef. Wald Nähe Halle Bechhofen)	05.05.2025	05.11.2025
16	Schwarzes Smartphone (gef. Ortsschild Obersteinbach, Fahrbahnteiler Richtung G gmünd)	05.05.2025	05.11.2025
17	Schlüsselbund mit zwei Schlüsseln an zwei Ringen (gef. Skaterbahn)	05.05.2025	05.11.2025
18	Prizmp Sonnenbrille (gef. im Bürgersaal bei der Bürgerveranst. am 15.05.2025)	16.05.2025	16.11.2025
19	Dunkelblauer Turnbeutel mit Inhalt (gef. an der Bushaltestelle in Beerbach)	22.05.2025	23.11.2025

Die Eigentümer werden aufgefordert, ihre Rechte geltend zu machen. Nach Ablauf der Meldefristen wird über die Fundsache anderweitig verfügt. Sofern der Eigentümer sein Recht an den Fundsachen geltend machen möchte, ist dies im Bürgerhaus möglich. Bei Abholung der Fundsache wird eine Verwaltungsgebühr i. H. v. 5 Euro fällig. Sie erreichen das Fundamt unter Tel.nrn.: 09178 9880 - Frau Ehard -55, Frau Meyer -53, Frau Arnold -54.

Stadtverwaltung geschlossen

Brückentage im Juni

von Heidi Berger

Die Stadtverwaltung ist am Freitag, den **20. Juni 2025** ganztägig geschlossen. Wir bitten um Ihr Verständnis.

Sanierungsarbeiten am Rathausdach

Erhaltung des historischen Gebäudes

von Lena Fischer

Das unter Denkmalschutz stehende Rathaus, aus den Jahren 1743/1744, benötigt dringend eine umfassende Dachsanierung, um die historische Substanz zu erhalten und die Gebäudesicherheit zu gewährleisten. Bereits vor einigen Jahren wurde das Dach des Nebengebäudes erfolgreich saniert. Im Jahr 2023 wurden wichtige Erkenntnisse zum Sanierungsbedarf des Hauptdaches gewonnen, welche nun in Begleitung mit der Denkmalschutzbehörde umgesetzt werden.

Die Sanierung des Hauptgebäudes wird voraussichtlich bis in den Herbst 2025 dauern. Während dieser Zeit sind einige Beeinträchtigungen im Straßenverkehr zu erwarten: Aufgrund der beengten Verhältnisse wird es im Bereich des Rathauses zu einer halbseitigen Straßensperrung kommen. Des Weiteren ist der Innenhof des Rathauses sowie die Durchfahrt der Höllgasse gesperrt.

Foto: Stadt Abenberg

Wir bitten um Verständnis für die vorübergehenden Einschränkungen und danken für Ihre Geduld. Ziel ist, das historische Gebäude langfristig zu erhalten und die Nutzung weiterhin zu ermöglichen.

ra COMPUTERSERVICE
Ideen für IT und Medien

- Beratung und Problemlösung für Windows, Android, Apple
- Verkauf, Einrichtung, Aufrüstung, Reparatur von PCs und Laptops
- Einrichtung von Netzwerk und Internet
- Backup-Lösungen
- Computerkurse
- Grafikgestaltung

Ich helfe auch bei Ihrer Umstellung auf Windows 11!

Nicht ärgern. Anrufen! 0160 / 142 96 23
Rainer Aul info@ra-computerservice.de www.ra-computerservice.de
Kompetent, freundlich, preiswert – seit 2001

SIE PLANEN EINE VERANSTALTUNG
UND BENÖTIGEN DIE PASSENDE AUSSTATTUNG?

Von der Bierzeltgarnitur über Kühlgeräte bis zum Schankwagen!
Bei uns finden Sie alles was Sie für eine gelungene Party benötigen!

Unsere Dienstleistungen
- Transport
- Logistik
- Ausstattung Ihrer Veranstaltung mit Eventequipment

Unsere Produkte
- Große Auswahl an Gläsern
- Kühlanhänger
- Bierzeltgarnituren
- Kühlschränke
- Schirme
- Schankwägen
- uvm.

Kontaktieren Sie uns!

Eventtransporte Spachmüller
Nadlerstraße 7
91183 Abenberg

Info@eventtransporte.de
www.eventtransporte.de
Tel.: +49 178 47 44 925

Fleischmann Haustechnik
Heizung • Lüftung • Sanitär
Bad • Solar • PV • Biomasse

- Beratung
- Planung
- Ausführung
- Kundendienst

Andreas Fleischmann
Obersteinbach A 11b
91183 Abenberg

09178-204 97 35
fleischmann-haustechnik@t-online.de

solo® by AL-KO

2+2 YEARS
GARANTIE-VERLÄNGERUNG
BEI ONLINE-REGISTRIERUNG
www.alko-garden.de

GARTEN- UND FORSTTECHNIK
FÜR JEDEN GÄRTNER
DIE RICHTIGE LÖSUNG

Kfz Technik Kern
Kleinabenberg C 9
91183 Abenberg
Telefon 09178-9961448
www.autofit.com/kern-thomas

www.alko-garden.de

Blühpakt „Blühende Kommunen“

Erste Ergebnisse

von Manuel Burkhardt und Lena Fischer

Im Jahr 2023 wurde unsere Gemeinde von der Regierung Mittelfranken als eine von 100 Kommunen ausgewählt, um am Starterkit „Blühende Kommunen“ teilzunehmen. Ziel dieses Programms ist es, die Artenvielfalt in Bayern zu fördern und unsere Natur lebendiger zu gestalten.

Der Blühpaktberater Wolfgang Endres von der Regierung Mittelfranken (Sachgebiet Naturschutz) steht uns seither stets mit Rat und Tat zur Seite. In enger Zusammenarbeit mit dem Landschaftspflegeverband Mittelfranken (LPV) setzen wir gemeinsam Maßnahmen um, um unsere Flächen für Bienen, Schmetterlinge und andere Wildtiere attraktiver zu machen.

Foto: Stadt Abenberg

Im August vergangenen Jahres fand ein Mähgutübertrag von der Fläche *am Burgberg* auf die angedachte Fläche an der Kläranlage statt.

Im Mai dieses Jahrs war Nicole Menzel vom LPV bei uns vor Ort, um die Flächen am Ortsausgang Richtung Golfplatz sowie die Fläche an der Kläranlage zu begutachten. Sie bewertet den Übertrag des Mähgutes insofern als erfolgreich, als dass typische Arten des mageren artenreichen Grünlandes sich entwickeln konnten.

Wir sind sehr zufrieden mit den ersten Ergebnissen und freuen uns auf die weitere Entwicklung unserer Blühflächen in unserer Gemeinde. Wir freuen uns auf die weitere Zusammenarbeit und sind stolz darauf, einen Beitrag zum Schutz unserer Umwelt zu leisten. Gemeinsam tragen wir dazu bei, die Artenvielfalt in unserer Gemeinde zu fördern und unsere Natur für zukünftige Generationen zu bewahren!

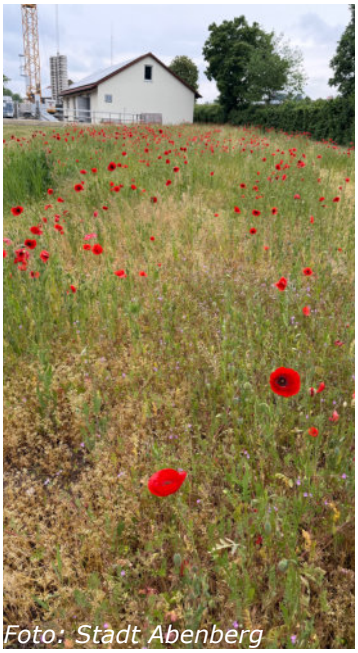
Foto: Stadt Abenberg

Abenberger Badeweiher

Öffentliche Sanitäranlagen geöffnet

von Daniela Gaebel

Ab sofort sind die Sanitäranlagen an unserem schönen Badeweiher in Abenberg tagsüber wieder geöffnet.

Bitte hinterlassen Sie die Anlage so, wie Sie sie auch vorfinden möchten. Sollte Ihnen Vandalismus auffallen, melden Sie diesen bitte sofort der Stadt Abenberg unter bauverwaltung@stadt-abenberg.de oder 09178 9880-45. Besten Dank!

In diesem Sinne wünschen wir Ihnen allen einen guten Sommer und dass der Badeweiher rege genutzt werden kann!

Neuer Mitarbeiter

Herzlich Willkommen im städtischen Bauhof

von Heidi Berger

Am 1. Mai 2025 hat Thomas Wälzlein seine Tätigkeit im städtischen Bauhof begonnen. Thomas Wälzlein unterstützt das städtische Bauhofteam in Vollzeit und ist dort u. a. für die Instandhaltung sämtlicher Anlagen, Gebäude, Straßen und öffentlicher Verkehrsflächen zuständig, aber auch für die Ausführung von verkehrsrechtlichen Anordnungen, die Durchführung des Winterdienstes und die Pflege- und Unterhaltungsarbeiten im städtischen Grünflächen- und Liegenschaftsbereich.

Wir heißen ihn herzlich Willkommen, wünschen ihm einen guten Start im neuen Aufgabengebiet und freuen uns auf die Zusammenarbeit

Foto: Stadt Abenberg

Gilch GmbH

TRANSPORTE – ERDBAU – ABBRUCH
OMNIBUS – TOURISTIK

Ein Unternehmen – zwei Betriebszweige
und über 80 Jahre Erfahrung!

TRANSPORTE – ERDBAU – ABBRUCH

Als erfahrenes und bewährtes Unternehmen sind wir der ideale Partner für Bauherren, Bauunternehmen, Architekten und Bauträger. Wir bieten fachliche Kompetenz und modernste Technik, gepaart mit qualifizierten und motivierten Mitarbeitern.
Wir verstehen uns als flexibler Ansprechpartner für kleine und große Bauvorhaben und bieten unseren Kunden von der Planung bis zur Umsetzung alles aus einer Hand.

OMNIBUS – TOURISTIK

Unser Team und unsere hochwertige und topmoderne Reisebusflotte warten darauf endlich wieder mit Ihnen gemeinsam unterwegs sein zu können.
Gerne planen wir für Sie auch eine individuell auf Ihre Vorstellung hin zugeschnittene Reise. Lassen Sie uns Ihre Wünsche wissen und genießen Sie, gerade in diesen besonderen Zeiten, die rechtlichen und organisatorischen Vorteile einer Pauschalreise.

Wir freuen uns auf Sie!

Gilch GmbH
Beerbach A70 • 91183 Abenberg
info@gilch-gmbh.de

Telefon: 09873 / 241

www.gilch-gmbh.de

VEG GmbH & Co. KG

CONTAINER-/MULDENSERVICE
ENTSORGUNGSZENTRUM

Wir liefern passende Container/Mulden für ihr Projekt
und holen sie wieder ab.

Und wenn's komplizierter ist, bieten wir:
Fachgerechte Demontage von Anlagen, Maschinen & Häusern

Sprechen Sie uns an.

Unsere Stärken:

Zuverlässig
Pünktliche Lieferung & Abholung

Umweltbewusst
Nachhaltige Entsorgung & Verwertung

Flexibel
Individuelle Lösungen für Ihre Anforderungen

VEG GmbH & Co. KG
Beerbach A 70 | 91183 Beerbach/Abenberg
info@veg-container.de | Tel.: 09873 - 97 60 18 40

Die einzige 27-Loch Golfanlage in der Region

- Natur genießen rund um die Burg Abenberg
- Öffentlicher 6-Loch-Kurzplatz für Einsteiger
- Golfschule mit regelmäßigen Schnuppertagen und Platzreifekursen
- Restaurant für alle mit großer Sonnenterrasse

GOLF CLUB ABENBERG

Golfclub Abenberg e.V.
Am Golfplatz 19 | 91183 Abenberg
Tel. 09178 / 98 96-0
E-Mail info@golfclub-abenberg.de

www.golfclub-abenberg.de

ABENBERG. ENTSPANNT
Golfen

Interaktive Bürgerbeteiligung

im Rahmen des Integrierten Städtebaulichen Entwicklungskonzepts (ISEK)

STADT ABENBERG

GESTALTEN SIE DIE ZUKUNFT VON ABENBERG MIT!

Interaktive Bürgerbeteiligung mit dem Online-Tool **ePin** vom **24.05.25 - 10.07.25**, rund um die Uhr!

Bequem von zu Hause oder unterwegs auf **www.abenberg.e-pin.eu**

Ortsspaziergang in Wassermungenau
Wann: 11.07.2025, 16:00 Uhr
Wo: Evangelisches Gemeindehaus

Ortsspaziergang in Abenberg
Wann: 18.07.2025, 16:00 Uhr
Wo: Bürgerhaus

Liebe Mitbürgerinnen und Mitbürger,

die Stadt Abenberg erarbeitet aktuell ein Integriertes Städtebauliches Entwicklungskonzept, kurz **ISEK** mit sog. Vorbereitenden Untersuchungen **(VU)** im Bereich der Altstadt von Abenberg, sowie eine Untersuchung „Verbesserte Verbindung zwischen Altstadt und Burg - Barrieren reduzieren".

Dabei suchen wir Antworten auf Fragen wie:

- Welchen Weg geht die Stadt in die Zukunft, z.B. bei den Themen Wohnen, Mobilität, Gewerbe, Klimaschutz, Tourismus sowie Innenentwicklung und Sanierung?
- Welche Projekte sollten uns die nächsten Jahre beschäftigen?

Um Ihnen eine Beteiligung am Entwicklungskonzept zu ermöglichen, haben wir die **Interaktive Beteiligungsplattform ePin** für Sie errichtet. Auf dieser können Sie bequem von zu Hause aus oder unterwegs **Ihre Ideen und Anliegen einbringen**.

ePin basiert auf einem interaktiven Ortsplan, auf dem Sie Ihre Anregungen und Ideen gezielt mittels Pins verorten können. Alle Beiträge können kommentiert und geliked werden, auch die Beiträge, die bereits im Rahmen der Bürgerbeteiligung 2023 gesammelt wurden.

Wir freuen uns auf Ihre Ideen und Beiträge!

Ihre Susanne König,
Erste Bürgermeisterin

Scanne mich!

HAINES-LEGER ARCHITEKTEN + STADTPLANER BDA

www.abenberg.e-pin.eu

Die Stadt Abenberg
(Landkreis Roth, 5.600 Einwohner)
sucht zum nächstmöglichen Zeitpunkt eine/n

Sachbearbeiter/in für das Aufgabengebiet "Finanzverwaltung" (m/w/d)
in Voll- oder Teilzeit, unbefristet

Ihre Aufgaben:

- Bearbeitung der Steuern und Gebühren
- Rechnungs- und Anordnungserstellung
- Beschaffungswesen
- Feuerwehrwesen
- Weitere Aufgaben bleiben vorbehalten

Ihr Profil:

- Erfolgreicher Abschluss der Ausbildung als Verwaltungsfachangestellte/r (VFA-K) bzw. erfolgreicher Abschluss des Beschäftigtenlehrgangs I/ Angestelltenlehrgangs I, erfolgreicher Abschluss der Qualifikationsebene II oder vergleichbare abgeschlossene kaufmännische Berufsausbildung;
- Erfahrung in der Finanzbuchhaltung von Vorteil
- Eigeninitiative, sowie freundliches Geschick im Umgang mit Bürgern
- Kommunikations- und Teamfähigkeit
- Verantwortungsbewusstsein und Flexibilität
- gute EDV-Kenntnisse (MS-Office)

Wir bieten Ihnen:
Ein interessantes und vielseitiges Aufgabengebiet. Zudem eine leistungsgerechte Vergütung nach dem Tarifvertrag für den öffentlichen Dienst (TVöD) bzw. im Beamtenverhältnis nach dem Bayerischen Besoldungsgesetz entsprechend Ihrer Qualifikation und Berufserfahrung.

Ihre Bewerbung mit aussagekräftigen Unterlagen richten Sie bitte bis zum

24.06.2025

an die Stadt Abenberg, Stillaplatz 1 und 3, 91183 Abenberg oder
per E-Mail an berger@stadt-abenberg.de

Wir senden die Bewerbungsunterlagen üblicherweise nicht zurück. Bitte verwenden Sie deshalb nur Kopien.
Schwerbehinderte Menschen werden bei gleicher Eignung vorrangig berücksichtigt. Die Stadt Abenberg verfolgt eine Politik der Chancengleichheit.

Haben Sie noch Fragen:
Für Auskünfte steht Ihnen die Geschäftsleitung/Personalverwaltung, Frau Berger (Telefonnummer 09178 9880-50 oder E-Mail berger@stadt-abenberg.de) gerne zur Verfügung.

Die Stadt Abenberg
(Landkreis Roth, 5.600 Einwohner)
sucht zum nächstmöglichen Zeitpunkt eine/n

Fachkraft für Wasserversorgungstechnik/ Wassermeister (m/w/d)
in Vollzeit, unbefristet

Ihre Aufgaben:

- Überwachung/Betreuung des städt. Trinkwassernetzes inkl. Gewinnung, Förderung und Aufbereitung
- Montage, Demontage, Wartung und Reparatur von Trinkwasserzähleranlagen
- Instandhaltung von Anlagen im Rohrleitungsnetz
- Legen und Anschließen von Hauswasseranschlüssen
- Weitere Aufgaben bleiben vorbehalten

Ihr Profil:

- Erfolgreicher Abschluss zur Fachkraft für Wasserversorgungstechnik oder Wassermeister oder die Bereitschaft, einen dieser Abschlüsse zu erreichen
- Führerschein der Klasse B (Führerschein der Klassen C und CE erwünscht)
- Selbständiges und eigenverantwortliches Arbeiten sowie Einsatzbereitschaft, Belastbarkeit, Teamfähigkeit, Flexibilität und Zuverlässigkeit
- Bereitschaft zur Mehrarbeit, Nachtarbeit und Rufbereitschaft sowie gesundheitliche Eignung für Arbeiten im Freien bei allen Witterungsbedingungen wird vorausgesetzt

Wir bieten Ihnen:
Ein interessantes und vielseitiges Aufgabengebiet, einen sicheren Arbeitsplatz und eine leistungsgerechte Vergütung nach dem Tarifvertrag für den öffentlichen Dienst (TVöD) entsprechend Ihrer Qualifikation und Berufserfahrung.

Ihre Bewerbung mit aussagekräftigen Unterlagen richten Sie bitte bis zum

24.06.2025

an die Stadt Abenberg, Stillaplatz 1 und 3, 91183 Abenberg oder
per E-Mail an berger@stadt-abenberg.de

Wir senden die Bewerbungsunterlagen üblicherweise nicht zurück. Bitte verwenden Sie deshalb nur Kopien.
Schwerbehinderte Menschen werden bei gleicher Eignung vorrangig berücksichtigt. Die Stadt Abenberg verfolgt eine Politik der Chancengleichheit.

Haben Sie noch Fragen:
Für Auskünfte steht Ihnen die Hauptamtsleitung/Personalverwaltung, Frau Berger (Telefonnummer 09178 9880-50 oder E-Mail berger@stadt-abenberg.de) gerne zur Verfügung.

Beros Spielewelt

Ruft mich einfach an!
Tel. 015111261153

Ich vermiete euch...

...für Geburtstage, Vereinsfeste und andere Events.

Elterninitiative krebskranker Kinder Erlangen e.V.

Möslein 4, 91183 Wassermungenau
www.berosspielewelt.de

caritas

Einmal Schnuppern?
1 Probetag in der Tagespflege Abenberg

Bei uns in guter Hand Fachpersonal – behindertengerechte Räume
Gemeinschaft – Aktivitäten – Ruheraum – Mittagessen – Fahrdienst

Caritas-Seniorenzentrum St. Josef
Tagespflege Abenberg

Mäbenberger Straße 7-9, 91183 Abenberg
Telefon 0 91 78 / 18 -1 03
seniorenzentrum@caritas-abenberg.de
www. caritas-seniorenzentrum-abenberg.de

Hier könnte Ihre Werbung stehen!

Wenn Sie Interesse an einer Anzeigenschaltung im Mauersegler haben, wenden Sie sich bitte an Claudia Schneider unter

Tel.: 09178 9880 - 12 oder per E-Mail an: mauersegler@stadt-abenberg.de

Rohr-O-Matic

Fachbetrieb seit 1972

Ihr Partner
für Kanal- und
Rohrservices

www.rohromatic.de

NOTDIENST – SERVICE
09122 / 5383
365 TAGE IM JAHR

Rohr-O-Matic
Hegendörfer GmbH
Leitelshofer Str. 5a
91189 Rohr
Tel: 09122 / 53 83

Betreuungsdienst
Lebenswert

Daniela Feuerlein-Kaufmann
Kristina Wirth
Rother Straße 3
91183 Abenberg
Tel.: 09178-77 291 82
Mobil: 0157-76 410 675

E-Mail: lebenswert.abenberg@gmail.com

Die Stadt Abenberg
(Landkreis Roth, 5.600 Einwohner)
sucht zum nächstmöglichen Zeitpunkt eine/n

Bauhofmitarbeiter (m/w/d)
in Vollzeit, unbefristet

Ihre Aufgaben:

- Instandhaltung sämtlicher Anlagen, Gebäude, Straßen und öffentlicher Verkehrsflächen; wiederkehrende Arbeiten im Straßen- und Entwässerungsbereich
- Ausführung von verkehrsrechtlichen Anordnungen (Absperr- und Beschilderungsmaßnahmen)
- Unterstützung bei städtischen Veranstaltungen
- Durchführung des Winterdienstes
- Mitwirkung im Katastrophenschutz bei außergewöhnlichen Ereignissen
- Pflege- und Unterhaltungsarbeiten im städtischen Grünflächen- und Liegenschaftsbereich; Straßenreinigung

Ihr Profil:

- Erfolgreicher Abschluss eines Handwerksberufes mit Praxiserfahrung (vorzugsweise Straßenbauer, Pflasterer, Landschaftsgärtner, Maurer m/w/d)
- Führerschein der Klasse B (Führerschein der Klassen C und CE erwünscht)
- Selbständiges und eigenverantwortliches Arbeiten sowie Einsatzbereitschaft, Belastbarkeit, Teamfähigkeit, Flexibilität und Zuverlässigkeit
- Bereitschaft zur Mehrarbeit, Nachtarbeit und Rufbereitschaft sowie gesundheitliche Eignung für Arbeiten im Freien bei allen Witterungsbedingungen wird vorausgesetzt

Wir bieten Ihnen:
Ein interessantes und vielseitiges Aufgabengebiet, einen sicheren Arbeitsplatz und eine leistungsgerechte Vergütung nach dem Tarifvertrag für den öffentlichen Dienst (TVöD) entsprechend Ihrer Qualifikation und Berufserfahrung.

Ihre Bewerbung mit aussagekräftigen Unterlagen richten Sie bitte bis zum

24.06.2025

an die Stadt Abenberg, Stillaplatz 1 und 3, 91183 Abenberg oder
per E-Mail an berger@stadt-abenberg.de

Wir senden die Bewerbungsunterlagen üblicherweise nicht zurück. Bitte verwenden Sie deshalb nur Kopien.
Schwerbehinderte Menschen werden bei gleicher Eignung vorrangig berücksichtigt. Die Stadt Abenberg verfolgt eine Politik der Chancengleichheit.

Haben Sie noch Fragen:
Für Auskünfte steht Ihnen die Geschäftsleitung, Frau Berger (Telefonnummer 09178 9880-50 oder E-Mail berger@stadt-abenberg.de) gerne zur Verfügung.

Wohl - GEH - Fühl

Fußpflege bequem bei Ihnen zu Hause.

DORIS RICHTER

Tel.: 09178 - 99 65 18

0152 - 02 74 84 42

Fotografie LICHT BLICK Harald Stengel mit Jennifer & Team

Passbilder für ihre Ausweisdokumente

DIGITAL, SICHER, PROFESSIONELL & RECHTSKONFORM

Mit Terminvereinbarung

ab Mai gibt es das E-Passbild bei uns

09175-9738

Höllgasse 4
91174 Spalt

www.fotostudio-lichtblick.de

DOMME

HEIZUNG & SANITÄR

BERATUNG PLANUNG MONTAGE WARTUNG

3D BADPLANER

HEIZUNGS KALKULATOR

BAD KALKULATOR

NEU

Erleben Sie die benutzerfreundlichen Konfigurationstools auf **domme-haustechnik.de**

Domme Haustechnik GmbH | Wiesenweg 5 91154 Roth
09171 9813757 | info@domme-haustechnik.de

Fahrschule

Christian Brandl

4 Fahrlehrer
4x die Woche Unterricht

Unterrichtszeiten:

Anmeldung jeweils von 18.30 bis 19.00 Uhr!

Rathausplatz 2 (ehem. Sparkasse), 91187 **Röttenbach**
Dienstag und Donnerstag von 19.00 Uhr bis 20.30 Uhr

Rother Straße 6, 91183 **Abenberg**
Dienstag und Mittwoch von 19.00 bis 20.30 Uhr

Hauptstraße 40, 91174 **Spalt**
Montag und Donnerstag von 19.00 bis 20.30 Uhr

fahrschule-brandl@t-online.de · www.fahrschule-brandl.de
oder jederzeit unter Tel.: 0160/94614109

DICHTUNGSTECHNIK
WÄLZLAGERTECHNIK
LINEARTECHNIK
ANTRIEBSTECHNIK
TECHNISCHER BEDARF
FILTERTECHNIK
SCHLÄUCHE
ARBEITSSCHUTZ

DIEHR & RABENSTEIN
Technischer Handel

Wir sind Ihr regionaler Spezialist im Bereich des technischen Handels rund um die Themen: Wälzlagertechnik, Lineartechnik, Schläuche, Dichtungstechnik, Antriebstechnik, Filtertechnik und technischer Bedarf. Besuchen Sie uns für erstklassige Beratung und professionelle industrielle Lösungen!

Diehr & Rabenstein GbR · Meckenloher Straße 9a
91126 Rednitzhembach · Telefon: 09122 7942-0
Fax: 09122 7942-50 · eMail: info@diehr-rabenstein.de

www.diehr-rabenstein.de

Pia Braun
Im Gewerbegebiet 15
91183 Abenberg

Der Schöne-Dinge-Laden

Holzkunst | Deko | Geschenke | Café

NEU IM LADEN: GEWÜRZE, ESSIG, ÖLE VON EDELSCHMAUS

NEU IM CAFÉ: WERZINGERHOF-EIS

Mo. - Sa. 10 - 12 Uhr Tel: 09178 - 5788
Mo. - Fr. 14 - 17 Uhr

www.derschoenedingeladen.net

Schaut vorbei!

Veranstaltungen

Do., 05.06.2025, 17:00 Uhr
Gemütliches AWO-Treffen
AWO OV Abenberg
Pizzeria D'Angelo, Küchelbachstraße 2, Abenberg

Fr., 06.06.2025, 20:00 Uhr
Generalversammlung
FFW Bechhofen
Feuerwehrgerätehaus Bechhofen

Mo., 09.06.2025, 13:30 Uhr
Traditionelles Pfingstmontagstreffen
AWO OV Abenberg
Mäbenberger Kuhstallcafe

Do., 12.06.2025, 11:00 Uhr
Halbtagesausflug
Kath. u. Evang. Kirchengden. Abenberg u DMG
Treffpunkt: Busunternehmen Köppel

Fr., 13. + Sa., 14.06.2025
Feuertanzfestival
Concertbüro Franken
Burg Abenberg

Fr., 13. - So., 15.06.2025
Kirchweih in Kleinabenberg
Dorfgemeinschaft Kleinabenberg
Kirchweihplatz Kleinabenberg

Sa., 14.06.2025, 15:30 Uhr
Grillfest
FFW Wassermungenau
Feuerwehrgerätehaus Wassermungenau

Sa., 21.06.2025, 18:00 Uhr
Sonnwendfeier
FFW Bechhofen
Hirtenbachhalle Bechhofen

Di., 26.06.2025, 19:00 Uhr
Jahreshauptversammlung
Gewerbeverein Abenberg u. U. e.V.
Restaurant Garten Kreta

Sa., 28.06.2025, 14:00 Uhr
Tag des TSV Wassermungenau
TSV Wassermungenau
Sportgelände des TSV Wassermungenau

So., 29.06.2025, 8:00 - 16:00 Uhr
Trödelmarkt
Enklers Märkte
Altstadt Abenberg und Windsbacher Straße

Do., 03.07.2025, 15:00 - 18:00 Uhr
Energieberatung (bitte Termin vereinb.)
Unabhängige EnergieBeratungsAgentur ENA
Bürgerhaus Abenberg, Foyer, Stillaplatz 3

Do., 03.07.2025, 16:00 - 18:00 Uhr
Bürgersprechstunde
(Anmeldung erbeten unter Tel.: 09178 9880-11)
Stadt Abenberg
Rathaus Abenberg, Stillaplatz 1

Do., 03.07.2025, 17:00 Uhr
Gemütliches AWO-Treffen
AWO OV Abenberg
DJK-Sportgaststätte, Abenberg

Fr., 04. - So., 06.07.2025
Kirchweih in Obersteinbach
FFW und Kärwaboum u. -madli Obersteinbach
Dorfplatz Obersteinbach

So., 06.07.2025, 13:00 - 17:00 Uhr
Familienfest Fränkischer Sommer
Gutsverwaltung Dürrenmunngenau
Schloss Dürrenmungenau

Fr., 11.07.2025, 20:00 Uhr
Schafkopfrennen
FFW Beerbach e.V.
Maschinenhalle am Dorfweiher in Beerbach

Sa., 12.07., 18:00 Uhr + So., 13.07., 9:00 Uhr
Dorffest in Beerbach
FFW Beerbach e.V.
Maschinenhalle am Dorfweiher in Beerbach

Sa., 12.07.2025, 20:00 Uhr
47. Abenberger Klosterserenade
Stadt Abenberg
Stillakirche des Klosters Marienburg, Abenberg

So., 13.07.2025, ab 9:30 Uhr
100-jähriges Jubiläum
Glockenstiftungsverein Einigkeit e. V.
Garten an der Kapelle/Festzelt am Gemeindehaus

Stadtfest 2025

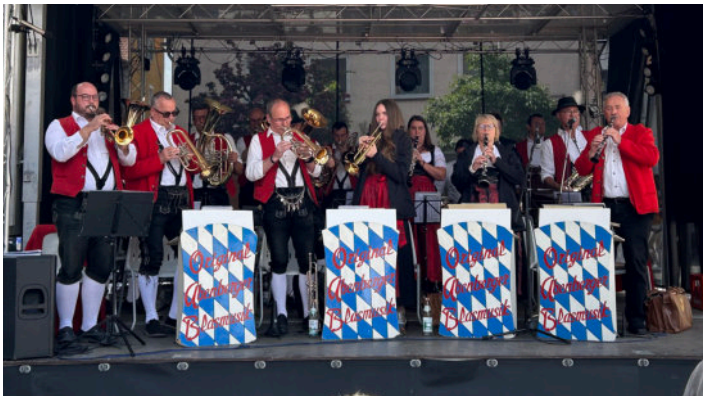

DANKE

die zum Gelin

Stadtfest

beigetrag

Fotos: Carolin Eigler, Renate Hager, Hei

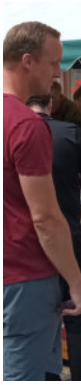

- Impressionen

an alle,
ngen unseres
tes 2025
en haben!

di Berger, Susanne König, Gerdi Wilhelm

GESTALTEN SIE IHRE INDIVIDUELLE SCHULBANK

MIT MACH AKTIONEN

Aus alt wird einzigartig, 25 Bänke. 1000 Ideen!

Lange schlummerten sie auf dem Dachboden des Rathauses – 25 alte Schulbänke, stumme Zeugen vergangener Zeiten. Nun warten sie auf ihre kreative Verwandlung. Machen sie aus Zeitzeugen echte Kultobjekte – mit Herz, Stil und Geschichte … der Kreativität sind keine Grenzen gesetzt!

istock/cappels

1. ANMELDUNG

per E-Mail an: **schulbank@stadt-abenberg.de**
Anmeldeschluss ist der **21. Juli 2025**

2. LIEFERUNG

der Schulbank ab dem **28. Juli** direkt an Sie

3. ABHOLUNG

der Schulbank **ab 13. Oktober**

4. AUSSTELLUNG

zur Abenberger Kirchweih vom **17. - 20. Oktober**

Hinweise:

Nach der Kirchweih werden die Schulbänke in den Ortschaften aufgestellt. Die Gestalter haben keinen rechtlichen Anspruch auf die Bänke. Sie bleiben im Eigentum der Stadt Abenberg. Eine Nutzung für politische oder diskriminierende Zwecke ist ausdrücklich untersagt.

hier abschneiden

ERZÄHLEN
SIE IHR PERSÖNLICHES
SCHULBANK-G'SCHICHTLA

Ihre Schulzeit schreibt Geschichte!

Jeder von uns hat sie – diese besonderen Momente aus der Schulzeit. Welcher Streich war der beste? Welche Schulhofspiele waren die schönsten? Wir suchen echte Schulgeschichten – lustig, verrückt, berührend oder ganz alltäglich.

In Kooperation mit dem

Heimatverein Abenberg e. V.

Name: _____
(optional)

EINSENDESCHLUSS 30.09.

Bitte die herausgetrennte Seite in den **Rathausbriefkasten** werfen. Optional können Sie auch die Seite abfotografieren und an **schulbank@stadt-abenberg.de** senden. Bitte das „G'schichtla" nicht als E-Mail-Text senden.

AUSSTELLUNG

zur Abenberger Kirchweih
17.10 bis 20.10
im Bürgerhaus

SANIROHR

Kanalsanierung • Rohrreinigung
TV-Kanalinspektion
Dichtheitsprüfung • Abscheiderprüfung

Sanirohr GmbH • Nadlerstrasse 10 • 91183 Abenberg
fon +49 9178-99 82 459
www.sanirohr.de • mail@sanirohr.de

Mitglied der DWA
Wir sind Mitglied der SHK Innung
DIN
Gütezeichen RAL KANALBAU
VDRK

DISTLER

Sanitär | Heizung
Solar | Spenglerei

... mit Rat und Tat für Heizung und Bad

Obersteinbach D 10 ● 91183 Abenberg
Telefon 09178/98400 ● Telefax 09178/984040
haustechnik-distler@t-online.de

Öko logisch!

für uns schon lange selbstverständlich

Strom aus Wasserkraft

chemiefreie Druckplattenbelichtung

mineralölfreie Druckfarben

Papier aus nachhaltiger Forstwirtschaft

Jetzt Verantwortung übernehmen!

www.druckerei-fuchs.de
Hauptstraße 24 · 91174 Spalt · 09175 795031
info@druckerei-fuchs.de

Firzlaff

KFZ-Meisterbetrieb

& Der Fahrrad-Laden in Abenberg

Unser Service für Sie:

- Reparatur aller Fabrikate
- Unfallinstandsetzung
- Motoren- und Getriebeinstandsetzung
- TÜV* und AU Abnahme im Haus
  *in Zusammenarbeit mit einer autorisierten Partnerorganisation
- Autoglasservice inklusive Kalibrierung der Fahrerassistenzsysteme
- Klimaservice für R134a und R1234yf
- Achsvermessung
- Reifenservice
- Reparatur von Motorrädern
- Reparatur von Fahrrädern
- Reparatur von benzinbetriebenen Gartengeräten
- Wohnmobilservice

Siemensstraße 3 | 91183 Abenberg | Tel.: 09178-5213
www.firzlaff.eu

THOMAS RACHEL

SANITÄR • HEIZUNG
MEISTERBETRIEB

SANITÄR HEIZUNG BIOMASSE

Telefon 0173 29 55 133

Kleinabenberg A15
91183 Abenberg
www.Rachel-shk.de

WIR MACHEN MEHR AUS HOLZ...!

Zimmerei Stefan Nusselt

Jetzt Fan werden und nichts verpassen!

Mit uns wird garantiert Ihr Haustraum zum Traumhaus durch individuelle und einzigartige Akzente! Lassen Sie sich von uns inspirieren und beraten.

Zimmerei Nusselt
Hergersbach 9
91575 Windsbach

www.zimmerei-nusselt.de
info@zimmerei-nusselt.de

Tel.: 09871 78 91
Fax: 09871 65 76 89

FERIEN PROGRAMM 2025

STADT ABENBERG

Liebe Kinder,
Liebe Jugendliche,

Juhuu … bald sind Sommerferien. Viel freie Zeit liegt vor euch, auf die ihr euch sicherlich freut.

Auch dieses Jahr habt ihr wieder die Möglichkeit, an tollen Aktionen im Rahmen unseres Abenberger Ferienprogramms teilzunehmen. Schaut gleich mal ins Programm, bestimmt ist auch für euch das eine oder andere Angebot dabei. Das Programm befindet sich in der Heftmitte, so dass ihr es leicht raustrennen und euch aufhängen könnt.

Ebenso möchte ich euch verweisen auf die vielfältigen Ferienangebote des Kreisjugendring, die ihr im Ferienpass des Landkreises Roth findet, auch online unter: www.landratsamt-roth.de/kjr
In diesem Jahr wird zum ersten Mal für Jugendliche ab 12 Jahren am 26. September eine „Party auf der MS Brombachsee“ angeboten, ein Shuttelbus bringt euch von Abenberg zur Ablegestelle und natürlich auch wieder nach Abenberg zurück. Und das Motto der diesjährigen Spielebus-Saison lautet „Märchen“, ihr könnt also eintauchen in eine magische Welt voller Möglichkeiten.

Ein herzliches Dankeschön geht an alle Vereine, Organisationen und ehrenamtlichen Helfer, die Aktionen für euch im Rahmen des diesjährigen Ferienprogramms anbieten. Dank gilt ebenso der Sparkasse Mittelfranken-Süd und der VR-Bank Mittelfranken-Mitte für die finanzielle Unterstützung.

Wir wünsche euch und euren Eltern erholsame und erlebnisreiche Ferienwochen, gutes Sommerwetter und viel Spaß mit den Angeboten unseres Ferienprogramms der Stadt Abenberg.

Eure Bürgermeisterin,
Susanne König

FERIENPROGRAMM

FR – SO
01.08. 16:00
bis **03.08.** 10:30
Zeltlager
mit dem SPD Ortsverein Abenberg
Alter **6 - 12**

SO 03.08.
14:00 bis 18:00
Kindermuseumstag
Burg Abenberg
„keine Anmeldung erforderlich“

MI 06.08.
14:00 bis 16:00
Perlenweben
am Holzrahmen
Alter ab **10**

MI 06.08.
17:00 bis 18:00
Schnupperkurs Karate
Alter **6 - 17**

DO 07.08.
10:00 bis 12:00
Museumsdetektive
Alter ab **8**

DO 07.08.
14:00 bis 17:00
Schnupper-Kegeln
bei der DJK Abenberg
Alter **8 - 17**

SA 09.08.
14:00 bis 16:00
Schnupperschießen
mit dem Luftgewehr bei den Sportschützen
Alter **12 - 17**

SA 09.08.
14:00 bis 16:00
Schnupperschießen
mit Lichtgewehr oder Trainingsgerät bei den Sportschützen
Alter **8 - 11**

MO 11.08.
10:00 bis 13:00
Mindstorms EV3-Roboter
bauen und programmieren
Alter **9 - 16**

DI 12.08.
8:30 bis 17:30
Schlauchboot-Canadier
fahren im Pegnitztal
Alter **12 - 17**

Mi 13.08.
10:00 bis 11:30
...mit dem Burggespenst unterwegs!
Alter ab **5**

MI 13.08.
14:00 bis 16:30
Hochradfahren
Alter **6 - 14**

DO 14.08.
9:30 bis 13:00
Stadionführung
beim 1. FC Nürnberg!
Alter ab **8**

MO 18.08.
10:00 bis 13:00
Alpaka
Erlebniswanderung
Alter **7 - 16**

DI 19.08.
9:00 bis 12:30
Metallkunst TEVAUHA
Alter **6 - 13**

DI 19.08.
14:00 bis 15:30
Tennis-Schnuppertag
bei der DJK
Alter **8 - 11**

DI 19.08.
15:30 bis 17:00
Tennis-Schnuppertag
bei der DJK
Alter **12 - 15**

MI 20.08.
10:00 bis 13:00
Golfschnupperkurs
Alter **8 - 18**

MI 20.08.
15:00 bis 18:00
Golfschnupperkurs
Alter **8 - 18**

DO 21.08.
9:30 bis 13:30
Spielbus 2025 - „märchenhaft“
„keine Anmeldung erforderlich“
Alter **7 - 16**

FR 22.08.
9:30 bis 13:30
Spielbus 2025 - „märchenhaft“
„keine Anmeldung erforderlich“
Alter **7 - 16**

2025

MO 25.08.
8:30 bis 12:30
Späher & Spione - Kinderführung durch die Wehrgänge Nürnberg
Alter **10 - 14**

DI 26.08.
13:00 bis 15:30
Töpferkurs
Alter **9 - 13**

MI 27.08.
7:30 bis 17:30
Ausflug Freizeitpark Schloss Thurn mit den Kindern der KABS-Gemeinden
Alter **7 - 11**

DO 28.08.
13:00 bis 17:00
Tag der offenen Tür beim Kleintierzuchtverein
Alter **0 - 99**

FR 29.08.
9:30 bis 13:00
Ausflug in die Trampolinhalle Airtime Nürnberg
Alter **10 - 15**

SO 31.08.
21:00 bis 22:30
Exkursion „Sternegucken“
Alter **8 - 16**

MO 01.09.
9:00 bis 11:30
Herzmalstarke Kids
Alter **8 - 13**

DI 02.09.
20:00 bis 22:30
Nachts im Museum
Alter ab **8**

MI 03.09.
14:00 bis 18:00
Landwirtschaft hautnah erleben mit der CSU Abenberg
Alter ab **6**

DO 04.09.
14:00 bis 16:00
Freundschaftsbändchen klöppeln
Alter ab **8**

DO 04.09.
17:30 bis 21:30
Schatzsuche am Sadenweiher in Wald und Wiese mit dem Heimatverein
Alter **6 - 12**

SA 06.09.
11:00 bis 15:00
Instinktives Bogenschießen mit den Abenberger Bogenschützen
Alter **8 - 13**

SO 07.09.
11:00 bis 15:00
Instinktives Bogenschießen mit den Abenberger Bogenschützen
Alter **8 - 13**

MO 08.09.
10:00 bis 12:00
Spielen wie im Mittelalter
Alter ab **5**

DI 09.09.
9:30 bis 12:00
Zauberkurs beim Zauberer Manolo
Alter **8 - 10**

MI 10.09.
10:00 bis 13:00
Eyn guot lekker Kösteleyn
Alter ab **8**

FR 12.09.
15:00 bis 17:00
Burgsommer - Zauberclownshow mit Zauberclown Fabellini- im Anschluss: Ballonfiguren „keine Anmeldung erforderlich“
Alter **3 - 99**

FR 12.09.
17:00 bis 22:05
Abendführung im Tiergarten Nürnberg
Alter **8 - 13**

MO 15.09.
10:00 bis 13:00
Radtour mit der Bürgermeisterin

Termin wird noch bekannt gegeben
Besuch eines Fußballspieles des 1. FC Nürnberg
Alter **6 - 99**

Schaut bitte immer mal wieder auf unserer Homepage nach, unter www.abenberg.de“ - Aktuelles“. Hier findet ihr alle Infos.

SCHÖNE SOMMERFERIEN!

WICHTIGE HINWEISE

Wie schon in den vergangenen Jahren erfolgt die **Anmeldung online** unter www.abenberg.de „Aktuelles“. Sollte jemand keinen Internetanschluss besitzen, kann er die Anmeldung im Rathaus, EG, zusammen mit Frau Hager ausfüllen.

Die Anmeldezeit ist vom 16. Juni bis 10. Juli 2025.

Danach ist Online keine Anmeldung mehr möglich. Sollten mehr Kinder angemeldet sein, als freie Plätze zur Verfügung stehen, gibt es ein Auswahlverfahren. Das heißt: Das Programm verlost unter allen Anmeldern die begrenzten Plätze. Die Mitarbeiter der Stadt haben keinen Einfluss darauf, wer letztendlich einen Platz bekommt.

Ab dem **17. Juli 2025** erfahrt ihr dann, bei welchen Angeboten ihr mit dabei seid.

BEZAHLUNG:

Die Teilnehmerbeiträge werden ab diesem Jahr per Lastschriftverfahren nachträglich abgebucht. Die Abbuchung wird Anfang Oktober 2025 erfolgen.

Hierzu ist die Angabe der IBAN-Kontonummer bei der Anmeldung im Programm **Feripro** notwendig. Rücklastschriftgebühren der Banken (bis zu 20€) bei Ablehnung der Abbuchung müssen von den Teilnehmern getragen werden.

Stornierungen sind bis max. 5 Tage vor der Veranstaltung möglich, anschließend leider nicht mehr. Wir werden versuchen, jemand für Euch einzusetzen, dann fällt Euer Teilnehmerbetrag weg, ansonsten leider nicht. Es fallen 2,00 € Stornogebühren an.

NEU ist, dass der Veranstaltungspass **nicht mehr unterschrieben abgegeben** werden muss. Mit der Anmeldung und der Zustimmung zu den Teilnahmebedingungen ist das OK bereits gegeben. Der Veranstaltungspass ist die Terminbestätigung für die Familien.

Für einige Veranstaltungen ist der Ferienpass, für ältere Kinder auch der Jugendpass des Landkreises Roth, der zu einem Preis von 5,00 € im Rathaus, bei Geldinstitutionen oder im Landratsamt Roth erhältlich ist, notwendig. Er ist bis zum 18. Lebensjahr gültig. Bei Familien mit mehreren Kindern ist der dritte und jeder weitere Ferienpass kostenlos. Bitte bringt den Ferienpass bei Veranstaltungen mit, bei denen ein Preisnachlass vorgesehen ist.

Weitere Informationen gibt es bei der Stadtverwaltung,
Frau Hager unter der Telefonnummer 09178 9880-25
oder per E-Mail: hager@stadt-abenberg.de

STADT ABENBERG

MEISTERMODERNISIERER

WENN ANFORDERUNGEN UND ANSPRÜCHE GRÖSSER WERDEN.

Endlich ein geräumiges Wohnzimmer, eine großzügige Küche, ein Badezimmer zum Wohlfühlen und eine repräsentative Diele. – Für Sie versetzen wir Wände. Unsere Leistungen im Überblick:

Komplettpaket | Wir organisieren Ihr gesamtes Projekt und sind Ihr EINER Ansprechpartner bei ALLEN Fragen.

Termintreue | Sämtliche Arbeiten werden termingerecht erledigt.

Festpreise | Sie erhalten ein Komplettangebot zum Festpreis für alle kalkulierbaren handwerklichen Leistungen.

Sauberkeit | Durch spezielle Staubschutztechniken ersparen wir Ihnen während der (Um)bauphase Schmutz & Staub.

Qualität | Ihre Erwartungen sind unser Anspruch: Aufträge sind für uns erst abgeschlossen, wenn Sie und wir zufrieden sind.

Zimmerei – Holzbau
Horst Haßler GmbH & Co. KG
Am Fischbach 13 | 91183 Wassermungenau
Tel: 09873 976722
zimmerei.hassler@t-online.de
www.meistermodernisierer.de/hassler

Daniel Zettner
ZUKUNFTS.SICHER

VERSICHERUNGEN · ALTERSVORSORGE · GELDANLAGE · FINANZIERUNGEN

Ihr Ansprechpartner vor Ort:

09178 / 9989646

0162 / 2131859

daniel.zettner@ergo.de

zukunfts.sicher

Termine nach Vereinbarung

Persönlich • Zuverlässig • Kompetent

Liebscher & Bracht
DIE SCHMERZSPEZIALISTEN

- Chronische Schmerzen
- Hüft & Knieschmerzen
- Bandscheibenvorfälle
- Rücken & Schulterschmerzen
- Tennisellenbogen & Fersensporn

TERMINE ONLINE BUCHEN:

www.schmerzfreipraxis.com

91183 Abenberg 09178 99 88 780

Behandlungskosten 60 Minuten/90 Euro

Jochen Junker
Sportphysio / Schmerztherapeut

09175 90809-0

OTTMANN-HAUSMANN GRUPPE
Für eine klimafreundliche Zukunft

Alles aus einer Hand!

ottmann-hausmann-gruppe.de

kostenlos beraten lassen

Bad-sanierung

Heizungs-tausch

PV-Anlagen

Gewerbepark
91174 Spalt

Hausmann
Bad • Heizung • Solar

elektro ottmann

Hypnose...
für was ist das eigentlich gut?

Eine Hypnosetherapie ist anwendbar bei z. B. Allergien, Gewichtsreduktion, Ängsten, Raucherentwöhnung, Migräne, Phobien, Schlafstörungen, Stress, Erschöpfung, Trauma u.v.m.

die kleine Couch
Heilpraktikerin für Psychotherapie
Alexandra Uhlig-Schmidts

Habe ich Ihr Interesse geweckt? Dann schreiben Sie mich einfach unverbindlich an.

info@die-kleine-couch.de
Burgstraße 17
91183 Abenberg

RECHTSANWALTSKANZLEI
Hans Ludwig Körner

Tätigkeitsschwerpunkte:
- Verkehrsunfallregulierung
- Forderungseinzug, Inkasso
- Landwirtschafts-, Forst- u. Jagdrecht
- Ehe- und Familienrecht
- Arbeitsrecht

Schloßallee 3, 91183 Abenberg-Dürrenmungenau
Tel.: 09873- 976 22 55, Mobil: 01525- 3675198,
info@kanzleikoerner.de, www.kanzleikoerner.de

Sprechzeiten: Mo, Mi, Fr, 8.00- 13.00 Uhr - Termine nach Vereinbarung;

Hier könnte Ihre Werbung stehen!

Wenn Sie Interesse an einer Anzeigenschaltung im Mauersegler haben, wenden Sie sich bitte an Claudia Schneider unter

Tel.: 09178 9880 - 12 oder per E-Mail an: mauersegler@stadt-abenberg.de

Nachhilfe

Peter Scheel, Tel.: 09178 9984271

MATHE

Nur Realschule und Gymnasium

Zur Zeit keine Plätze frei !

Dennoch anrufen - Warteliste möglich

scheel-service.de/nachhilfe

Der Ferienpass 2025 ist da

Bereit für unvergessliche Abenteuer!

von Kreisjugendring Roth

Der Sommer steht vor der Tür und damit eine Fülle an spannenden Erlebnissen! Schon ab den Pfingstferien geht es los: Egal ob Sonnenschein oder Regen, mit dem Ferienpass gibt es immer etwas zu entdecken. Ob ein Sprung ins kühle Nass, eine Runde Minigolf, Bowling oder ein Filmabend im Kino - Freizeitspaß ist garantiert!

Ein besonderes Highlight zum Abschluss der Pfingstferien ist der Mädchenaktionstag, der auch in diesem Jahr wieder mit tollen Workshops und jeder Menge Spaß begeistern wird.

Zum Start der Sommerferien wird es sportlich: In der Breakdance-Woche könnt ihr die coolsten Moves lernen. Technik- und Musikbegeisterte haben die Möglichkeit, im Medienmobil eigene Songs mithilfe von KI zu produzieren oder einen EV3-Roboter zu bauen. Und unser Spielbus entführt euch in die „Märchenwelt" - helft Rotkäppchen, stellt dem bösen Wolf eine Falle oder geht auf die Suche nach dem Schatz des Sultans.

Insgesamt warten fast 100 Einrichtungen und Veranstaltungen darauf, entdeckt zu werden. Neben Klassikern wie Schwimmbädern und dem Erfahrungsfeld zur Entfaltung der Sinne gibt es 2025 auch viele neue Angebote wie Technik entdecken an der Schleuse in Eckersmühlen, Kletterspaß im Café Kraft und Ninja-Warrior-Park Nürnberg.

Speziell für Jungs ab 12 Jahren gibt es dieses Jahr im Jugendpass actionreiche Angebote wie Jugger und Bubble Soccer. Beim Jugger sind Schnelligkeit, Taktik und Teamgeist gefragt, während Bubble Soccer Fußball auf ein völlig neues Level hebt - Spaß und spektakuläre Duelle sind vorprogrammiert!

Mit dem Ferienpass wird jeder Ferientag zum Erlebnis - Langeweile hat keine Chance!

Der Ferienpass ist von Beginn der Pfingst- bis zum Ende der Sommerferien, also vom 7. Juni bis 15. September, gültig.

Ab Mittwoch, 4. Juni 2025 ist der neue Ferienpass für fünf Euro in allen Filialen der Sparkassen und Raiffeisenbanken im Landkreis Roth erhältlich. Ebenso bei den Stadt-, Markt- und Gemeindeverwaltungen sowie im Landratsamt Roth und der Geschäftsstelle des Kreisjugendrings. Der Ferienpass gilt für alle Kinder und Jugendlichen ab vier Jahren. Ab dem dritten Kind ist der Ferienpass sogar kostenlos.

Terminankündigung

47. Klosterserenade

von Renate Hager

Die Stadt Abenberg lädt ein zur 47. Abenberger Klosterserenade in der Stillakirche am Kloster Marienburg **am Samstag, den 12. Juli 2025 um 20:00 Uhr.**

In diesem Jahr wird die Orchestergemeinschaft Nürnberg unter Leitung von Dirigent Otto Itgenhorst das klassische Konzert gestalten.

Es werden Werke von Wolfgang Amadeus Mozart und Gustav Holst gespielt.

Platzreservierungen werden gerne im Bürgerhaus angenommen.

FRISCH
BETON
DRIVE IN

BENÖTIGTE SORTE WÄHLEN
ESTRICH, BETON, DÄMMBETON. AUCH MIT VERZÖGERER.

ZAPFEN. MITNEHMEN. VERARBEITEN.

AB SOFORT BEI UNS:
+ FRISCHBETON AB 0,15 m³ (150 Liter)
+ SCHNELL UND EINFACH
+ KEINE SÄCKE SCHLEPPEN ZUM SELBSTANMISCHEN
+ KEIN VERPACKUNGSMÜLL
+ ALLE SORTEN ERDFEUCHT GEMISCHT

SANDGRUBE - NEUMÜHLER STR.
ABENBERG-BECHHOFEN
TEL. 09178 - 5432
WWW.KOEPPEL-ABENBERG.DE

ERDAUSHUB- UND BAUSCHUTTDEPONIE
Köppel
SANDGRUBE · BAUSCHUTTRECYCLING · HUMUS

Infos & Öffnungszeiten

So vielseitig wie unsere Kunden...

Für jeden Anlass der richtige Bus:
· Schul- & Vereinsfahrten
· Betriebsausflüge
· Linienverkehr

• Musikreisen
• Radreisen
• Städtereisen
• Rundreisen

• Kran-LKW
• Containerservice
• Abbrucharbeiten
• Erdarbeiten

• Sandgrube
• Recycling
• Betontankstelle
• Erdaushub- &
• Bauschuttdeponie

50 JAHRE 1959 - 2009 | MIT UNS DURCH EUROPA

Köppel Reisen & Transport GmbH & CO. KG
Spalter Str. 38 · 91183 Abenberg
Tel. 09178 / 245 · Fax 09178 / 5528
www.koeppel-abenberg.de

Spalter Str. 38 91183 Abenberg
Tel. 09178 / 245 Fax 09178/5528
info@koeppel-abenberg.de
www.koeppel-abenberg.de

50 JAHRE 1959 - 2009 MIT UNS DURCH EUROPA

RUNDREISEN · STÄDTEREISEN · RADREISEN
Köppel
MUSIKREISEN · VEREINS- UND BETRIEBSAUSFLÜGE

Städte- und Rundreisen

07.07.-12.07.	Nordfriesland Hotel, HP, Rundfahrt, Schifffahrten, Bahnfahrt, RL, Führung uvm	799 €
26.07.-31.07.	Gipfel der Schweiz Matterhorn, Mönch, Mont-Blanc 3*Hotel, HP, Bahn, uvm	899 €
30.08.-05.09.	Badeurlaub Kroatien-Kvarner Bucht 4*Hotel mit Poollandschaft, HP	810 €
17.09.-21.09.	Sommertraum SÜDTIROL 3*Hotel, mit Wellnessbereich, HP, Gästekarte	589 €
24.09.-30.09.	Elba - Trauminsel der Toskana 3*Hotel, Pool, HP	749 €
09.10.-12.10.	Südtirol-Meran 3*Hotel, HP, Führungen, RL	539 €
19.10.-24.10.	Gardasee und seine Schätze 3*Hotel Garda, HP, Schiff, Verkostung,	799 €
26.10.-30.10.	Inselhüpfen Kroatien 4*Hotel mit Pool, HP, Ausflüge, RL, Weinprobe	619 €
03.11.-08.11.	Venedig des Nordens Stockholm 4*Hotel, ÜF, Fähre, Führung, RL,	995 €

Musical´s in Stuttgart

ab 139 €
„Die EISKÖNIGIN" 16.11./14.12.2025
Willkommen „Queen"
„WE WILL ROCK YOU" 14.12.2025

Luisenburgfestspiele Wunsiedel

26.07.	Die drei Musketiere	*115 €
31.08.	Der Freischütz	*125 €

Bus, Karte Kat. 1

Radreisen

23.06.-27.06.	entlang der Mittelelbe Dessau bis Magdeburg 4*Hotel, HP, RL, Führung,	799 €
01.07.	Oberpfälzer Radlspaß - Fichtelnaab RadRL	55 €
06.07.-11.07.	Alpe-Adria Gasteinertal bis Adriaküste 3*Hotels, HP, RL, Führung, Eintritt	1.035 €
02.08.-03.08.	Remstal-Radweg Remseck bis Aalen 3*Hotel, HP, RL	279 €
05.08.	*Zusatztermin* - Murnauer Moos radln im Blauen Land RadRL	60 €
08.09.-13.09.	Etsch-Radweg vom Reschen zum Gardasee 3*Hotels, HP, RL, Führung	1.129 €
07.10.-12.10.	Radfahren in Slowenien 4*Hotels, HP, Rad-RL, Eintritt Therme	729 €
17.10.-23.10.	Schlösser der Loire-Radl im Tal der Könige Hotels, HP, RLAlex, Führung	1.399 €

Tagesfahrten

10.06.	München Tierpark Hellabrunn	ab 33 €
12.06.	Freizeitpark Bayern-Park	ab 59 €
22.06.	Passionsspiele ERL	ab 109 €
20.07.	musikalischer Sonntag in Reit im Winkl	69 €
23.07.	Hopfenerlebnistour Hallertau	86 €
27.07.	Winklmoosalm Ruhpolding	49 €
04.08.	Zuspitze	122 €
02.09.	*Zusatztermin* - Landesgartenschau	69 €

Wanderreisen

17.09.-21.09.	Südtiroler Gipfel	699 €
24.09.-30.09.	Insel Elba	879 €
26.10.-30.10.	Kroatiens Inseln	629 €

Wellness

07.10.-12.10.	Terme Radenci	549 €
14.11.-19.11.	Abano Terme	699 €

Weitere Reisen und Informationen finden Sie auf unserer Internetseite oder fordern Sie unseren kostenlosen Reisekatalog an.

HENGLEIN®
Schmeckt wie selbstgemacht

REZEPT DES MONATS
„Bunter Nudelsalat mit Erdbeeren und Spargel"

Zutaten:
- 1 Packung HENGLEIN Frische Fusilli (500 g)
- 300 g grüner Spargel
- 300 g Erdbeeren
- 150 g Walnüsse
- 4 EL Olivenöl
- 4 EL Balsamicoessig
- 30 g Butter oder Margarine
- Salz & Pfeffer
- 1 Handvoll Basilikumblätter
- 1 Bio-Zitrone
- Balsamicocreme

Zubereitung:

1. Spargel waschen und in ca. 2 cm lange Stücke schneiden. In einer Pfanne die Butter bzw. Margarine schmelzen und den Spargel ca. 5 Minuten anbraten, mit Salz, Pfeffer und Zitronenabrieb abschmecken. Fusilli dazugeben und ca. 2 Minuten erhitzen.

2. Erdbeeren waschen und in Scheiben schneiden. Den Spargel mit den Nudeln und den Erdbeeren in eine Schüssel geben. Walnüsse hacken und darunter heben. Den Salat mit frischem Basilikum, Balsamicocreme, Balsamicoessig, Olivenöl, Salz und Pfeffer je nach Geschmack würzen und servieren.

Für mehr Rezepte QR-Code scannen!

Hans Henglein & Sohn GmbH
Beerbachstr. 19, 91183 Wassermungenau
www.henglein.de

PROMEDICA PLUS Roth-Schwabach
Betreuung und Pflege daheim
gemeinsam statt einsam

Betreuung mit Promedica Plus,
das ist Betreuung mit HERZ

Mobil: +49 (0) 151 74 63 76 21 | Thorsten Jurkat | 91183 Abenberg
roth-schwabach@promedicaplus.de | www.promedicaplus.de/roth-schwabach

thermomix

Ganz nach deinem Geschmack!

Erlebe den Thermomix®!

Petra Hufmann
Für dich da in Abenberg

0157 5797 5211

Vorwerk Deutschland Stiftung & Co. KG,
Mühlenweg 17 – 37, 42270 Wuppertal

Naturheilpraxis

Sonja Bölsing

Dorntherapie
Craniosakrale Therapie
Akupunktur

Termine nach Vereinbarung
Tel. 0172/8490591

Schloss Dürrenmungenau

Tor aufwändig saniert

von Hans Ludwig Körner

Nach wohl 80 Jahren Dornröschenschlaf wurde das Tor zum Wirtschaftshof von Schloss Dürrenmungenau fachkundig saniert und an seinem alten Ort montiert. Angefertigt wurde es ca. 1900 von dem vor Ort ansässigen Schmied. Diese Arbeiten stellen ein einmaliges Gesamtgefüge handwerklicher Spitzenleistung aus der Zeit des Historismus und der Gründerzeit vor 125 Jahren dar. Wohl nach dem 2. Weltkrieg wurde das Tor aufgrund seines desolaten Zustandes und der Anforderungen der maschinierten, modernen Landwirtschaft abgebaut. 2016 wurden Voruntersuchungen seitens des Landesamtes für Denkmalpflege durchgeführt und die Eigentümerfamilie Körner begann mit der Sammlung von Geldern zur Sanierung. Es erfolgte die Beantragung von Mitteln aus der Dorferneuerung. Diese wurden vom Amt für ländliche Entwicklung (ALE) im Jahr 2024 in Höhe von 30% Zuschuss bewilligt.

Foto: Körner

Sodann erfolgte nach der Wahl der Kunstschmiede Simmel, als fachkundige und in Denkmalpflege versierte Fachfirma, der Transport des Tores in deren Werkstatt nach Regensburg. Die Kunstschmiede Simmel hat mit ihren fachkundigen und versierten Mitarbeitern eine wahrliche Meisterleistung erbracht. Das Tor, bzw. die vorhandenen Reste wurden komplett zerlegt, dokumentiert und entrostet. Sodann wurde ein neuer tragender Rahmen geschmiedet und fehlende Ornamente wie Blumen, Ranken oder Blüten zum Verwechseln ähnlich nachgeschmiedet. Ende April wurde das neue, alte Tor nun eingeweiht. Durch private Spenden konnten rund 5.000 € aufgebracht werden, der Förderverein Schloss Dürrenmungenau beteiligte sich mit rund 13.000 € und das ALE unterstützte im Rahmen der Dorferneuerung mit Mitteln des Freistaates Bayern in Höhe von 12.000 €. Den Rest brachte die Gutsverwaltung, Familie Körner, auf.

Fränkischer Sommer

Familienfest am Wasserschloss in Dürrenmungenau am 06.07.2025 um 13:00 Uhr

von Bezirk Mittelfranken

Was könnte es Schöneres geben als ein harmonisches und fröhliches Familienfest mitten im Sommer? Genau dazu lädt der Fränkische Sommer ein. Vor der wunderbaren Kulisse des Wasserschlosses in Dürrenmungenau können Groß und Klein einen wundervollen Tag zusammen erleben.

Mit dabei sind Studierende der Orchesterakademie der Staatsphilharmonie Nürnberg und der Hochschule für Musik, der Klarinettist Pablo Barragán und das Kebyart Saxophonquartett. Das 2014 in Barcelona gegründete Ensemble ist eine der vielversprechendsten Gruppen in der aktuellen Musikszene, denn die vier talentierten Musiker teilen eine unendliche Leidenschaft für Kammermusik und den Wunsch, klassische Musik in Szene zu setzen. Daher sind sie die perfekten Gäste dieses Familienfestes: An vielen verschiedenen Stellen gibt es „Musik zum Anfassen", Zuhören und Erleben mit allen Sinnen. Man kann einen „Instrumentenzoo" besuchen, es gibt Kricket und Stelzenlauf. Natürlich ist auch für das leibliche Wohl aller Gäste gesorgt. Die Musikfamilie freut sich auf Ihr Kommen!

Der Eintritt beträgt für Erwachsene 16 € und für Kinder 4 €.

Foto: Bezirk Mfr.

Baum- und Gartenpflege Gehringer

0163 8568 762 | 09178 998 371

- ZTV Baumpflege und Baumfällungen
- Pflege von Gärten
- Grabpflege
- Licht und Wasser im Garten
- Entfernung von Eichenprozessionsspinnern

Vereinbaren Sie jetzt einen Termin!

TMFLM
Videoproduktion

www.timfilm.de
Timo Kästner · Wiesenstraße 34 · 91183 Abenberg
timo@timfilm.de · 015733249337

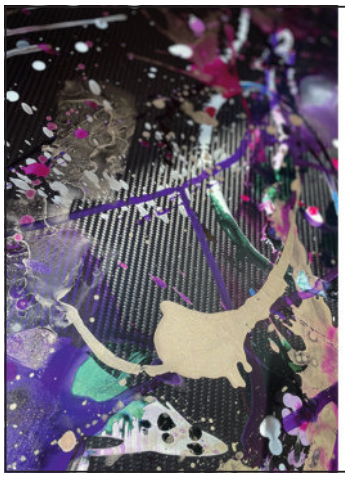

Sabine Weigand
Freischaffende Künstlerin

Kunst auf Carbon
Malerei & Kurse
Kunst- & Traumatherapie

Atelier Sabine Weigand
Im Gewerbegebiet 2
91183 Abenberg

+49 160 99058886
kunst@sabine-weigand.de
www.Sabine-Weigand.de

- *Individuelle 3D Planung*
- *Massivbauweise*
- *Anbau / Umbau / Neubau*
- *Subunternehmer aus der Region*
- *Innenarchitektur*
- *vom Rohbau bis zum schlüsselfertigen Hausbau*

Ausbildungsplatz gesucht?
Wir sind immer auf der Suche nach motivierten Auszubildenden als Maurer (m/w/d) - bei Interesse freuen wir uns über Ihre Kontaktaufnahme!

09178 I 99585
@ post@schleglbau.de

BAUGESCHÄFT
Hans Gsänger

Inhaber
Christian Schlegl

KÜCHEN Werkstatt

Wir verleihen Ihrer Küche neuen Glanz!

CPE | Gartenweg 3 | 91734 Mitteleschenbach
Tel: 0 98 71 - 65 78 22 | Mobil: 01 51 - 27 51 21 53

Draxler
Sanitätshaus • Reha-Technik • Orthopädietechnik

Für mehr Lebensqualität!

Pflegefall?
Sie wissen nicht weiter?
Anruf genügt,
wir beraten Sie gerne!

Zentrale Schwabach
Nürnberger Str. 37b • 91126 Schwabach
Tel.: 09122/87554-0

Filiale Hilpoltstein
Industriestraße 10a • 91161 Hilpoltstein
Tel.: 09174/2623

www.sh-draxler.de • kontakt@sh-draxler.de

Landkreislauf

Schritt für Schritt - Ort für Ort - 160 Kilometer Heimatgefühl

Lauf mit uns!

von Nicole Hollmann

Der allererste Landkreislauf fand 1984 statt, 2020 und 2021 musste er coronabedingt pausieren. Bereits seit 1985 führt dieser Staffellauf - auch uns Abenberger - durch alle 16 Gemeinden des Landkreises und verbindet Sport und Gemeinschaft mit Heimatgefühl.

In diesem Jahr feiert der Landkreislauf Roth sein 40. Jubiläum - und Abenberg ist zum 39. Mal wieder mit am Start!

Foto: privat

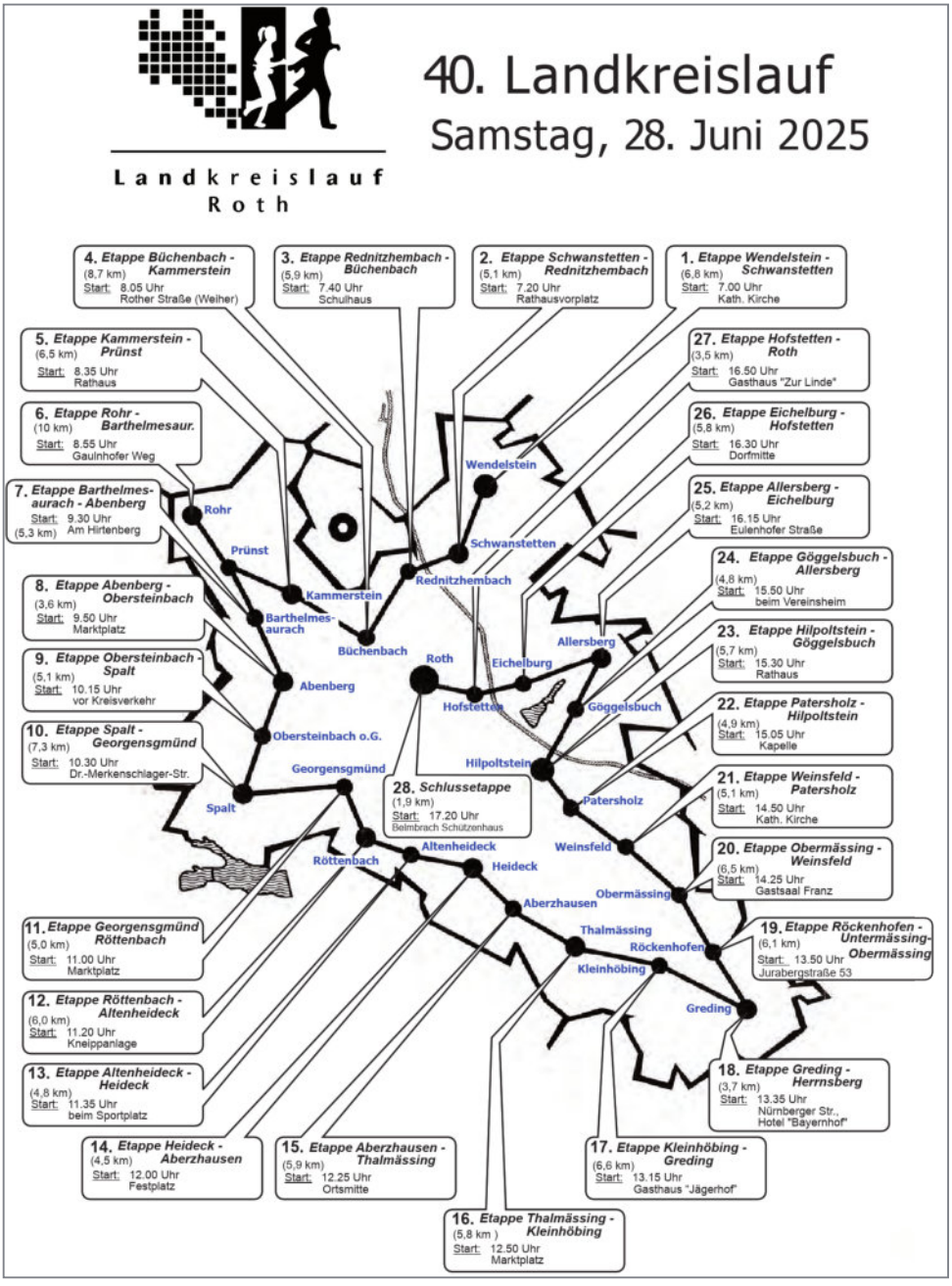

Am **28. Juni** heißt es wieder: „Laufschuhe schnüren und los geht's" - auf 28 Etappen und 160 Kilometern quer durch unseren schönen Landkreis. Mal flach, mal bergig - aber immer mit viel Teamgeist und Freude an der Bewegung.

Ob Einzeljogger oder Laufgruppenfan: Noch sind Etappen frei - auch die beliebten „Bergklassiker" für alle mit viel Herzblut und Höhenlust!

Lauf mit uns - wir freuen uns auf dich!

Die Anmeldung beim Orga-Team:

- Peter Heinloth,
  Tel.: 0172 9819415
- Heike Hirschinger,
  Tel.: 0171 8153534
- Daniel König,
  Tel.: 0151 70894188
- Nicole Hollmann,
  Tel.: 0151 50888811

Die Übersicht der Startzeiten und der Verlauf der Etappen sind auch hier zu finden:

Abbildung zeigt aufpreispflichtige Sonderausstattung.

Swift 1.2 DUALJET HYBRID Comfort+ Verbrauchswerte: kombinierter Energieverbrauch 4,4 l/100 km; kombinierter Wert der CO_2-Emission: 99 g/km; CO_2-Klasse: C

Gemeinsam unstoppable³

Suzuki ist Generalsponsor der Deutschen Triathlon Union (DTU) und der deutschen Triathlon-Nationalmannschaft.

Wir teilen die Leidenschaft der Athlet:innen für Dynamik, Vielseitigkeit und Fair Play – auch wir machen uns täglich dafür stark. Wenn Sie jetzt die Stärken unserer Suzuki Modelle entdecken möchten, geht das ganz einfach:

Jetzt Probefahrt vereinbaren!

Für DTU-Mitglieder gibt es besondere Angebote!

Autohaus Braun GmbH & Co.KG
Ansbacher Straße 17 · 91183 Abenberg
Telefon: 09873 458 · Telefax: 09873 1283
E-Mail: info@braun-autohaus.de
www.braun-autohaus.de

DTU triathlondeutschland.de

SUZUKI

Mit dem neuen Finanzplaner werden Ihre Umsätze automatisch in Kategorien aufgeteilt und können so bequem ausgewertet werden.

So erhalten Sie zum Beispiel direkt eine Antwort auf „Was gebe ich monatlich für Einkäufe aus?“

Jetzt gleich testen:

www.spkmfrs.de/finanzplaner

Sparkasse Mittelfranken-Süd

TUI

Urlaub buchen und flexibel bleiben? Na klar!

Mit dem Flex Tarif gebührenfrei umbuchen oder stornieren

Bahia Principe Grand El Portillo
*****
Dominikanische Republik, Samana

10 Nächte im Doppelzimmer mit All Inclusive
inkl. Flug z. B. am 30.11.2025 ab Frankfurt
pro Person ab

€ 1.845*

*Buchungsbedingungen: Der Flex Tarif ermöglicht es bis einschließlich 15 bzw. 29 Tage flexibel umzubuchen oder zu stornieren. Es ist ein Upgrade für Pauschalreisen und Hotel-Buchungen der Veranstaltermarken TUI und airtours. Alle weiteren Details im Reisebüro, auf TUI.com und in der App. TUI Deutschland GmbH, Karl-Wiechert-Allee 23, 30625 Hannover

Beratungstermin vereinbaren und Traumurlaub sichern!

TUI ReiseCenter

TUI ReiseCenter - Reisebüro Eda Gülbahar e.K.
Schleifweg 16 a · 91154 Roth · Tel. +49 (0)9171-5055
roth1@tui-reisecenter.de · http://www.tui-reisecenter.de/roth1

DJK Abenberg - Kegelabteilung

Spannende Stadtmeisterschaft war vereinsübergreifend

von Otto Holzschuh

Abgeschlossen wurde die traditionelle Stadtmeisterschaft im Kegeln mit der Siegerehrung in der Kegelstube am Asbacher Weg. Bedenkt man, dass nur „Amateure" am Bürgerkegeln teilgenommen haben, waren die Resultate um so beachtlicher. Aktive Sportkegeler haben wegen der Chancengleichheit kein Startrecht.

Abteilungsleiter Marco Gattu begrüßte neben zahlreichen Mitgliedern der Kegelabteilung alle Anwesenden sowie die Schirmherrin, Bürgermeisterin Susanne König. Er bedankte sich bei den Einzelstartern, den Vereinen, sowie den Firmen aus Abenberg und den Ortsteilen, die zum Gelingen dieser Veranstaltung beigetragen haben. Gattu betonte, dass diese Veranstaltung nicht ohne die tatkräftige Mithilfe der Mitglieder zu stemmen ist. An diesen drei Wochen kamen 186 Einzelstarter (Jugend 14, Damen 49 und Herren 123) zum sportlichen Wettstreit auf die Bahnen am Asbacher Weg . Der neue Modus (nur in die Vollen - kein Abräumen) hat sicherlich auch zu dieser hohen Zahl an Startern beigetragen.

Susanne König bedankte sich bei der Kegelabteilung für die Durchführung des Bürgerkegelns. Sie gratulierte den Platzierten zu ihren Resultaten.

Jugend 30 Wurf: 1. Luka Linartas (Schule Abenberg) 98 Kegel, 2. Ben Gruber (Schule Abenberg) 96, 3. Melina Gebhardt (Stockschützen SV Abenberg) 94, 4. Nick Scheeler (Schule Abenberg) 90, 5. Finja Winkler (Stockschützen SV Abenberg) 83, 6. Jonas Hofmann (FFW Abenberg) 80.

Damen 30 Wurf: 1. Lydia Riepel (Riepel Family) 163 Kegel, 2. Karin Riepel (Riepel Family) 162, 3. Stilla Schmidt (FFW Abenberg) 160, 4. Gretl Winter (Dorfgem. Kleinabenberg) 155/0 Fehlw., 5. Kerstin Gräf (New Spirit) 155/1 Fehlw., 6. Svenja Reif (Stockschützen SV Abenberg) 154. Füftletzter: Schwester Beate Nieblerer 79.

Herren 30 Wurf: 1. Hans Gaisser (Donnerstagsstammtisch) 190 Kegel, 2. Ludwig Sterner (Alte Freunde) 189, 3. Josef Höfling (MGV Frohsinn) 182), 4. Karlheinz Wölfel (Grüntaler) 180, 5. Marco Reif (Stockschützen SV Abenberg) 176/37, 6. Michael Schübel (Ratzeputz) 176/33. Fünftletzter: Dominik May (FFW Abenberg) 100.

Sprint 10 Wurf Volle Damen: 1. Waltraud Bayer (DJK Blasmusik) 48 Kegel, 2. Barbara Jahn (Kaußler & Friends) 45/30, 3. Gretl Winter (Dorfgemeinschaft Kleinabenberg) 45/27.

Sprint 10 Wurf Volle Herren: 1. Willi Kraft (Donnerstagsstammtisch) 65 Kegel, 2. Michael Schübel (Ratzeputz) 65, 3. Bernd Riepel (Ratzeputz) 62/29, 4. Erwin Endner (MGV Frohsinn) 62/26.

Mannschaftswettbewerb (4 Teilnehmer je Mannschaft): 1. MGV Frohsinn („Die Glanner") 644 Kegel, 2. Riepel Family 633, 3. Alte Freunde 628, 4. Stockschützen SV Abenberg 621, 5. Fußball DJK Abenberg 617, 6. Ratzeputz 601.

Meistbeteiligung: 1. FFW Abenberg 23 Teilnehmer, 2. Fußballer DJK Abenberg 22, 3. Allcolor 20.

Auf diesem Weg möchte sich die Kegelabteilung bei allen Teilnehmern recht herzlich bedanken und freut sich schon jetzt auf eine rege Teilnahme bei der nächsten Stadtmeisterschaft 2026 im Kegel bei der DJK Abenberg.

Foto: Otto Holzschuh

DJK Abenberg - Blasmusik

Gemeinschaftskonzert mit Herz, Leidenschaft und viel Blasmusik

von Arnulf Mohr

Ein Abend, der nachklingt: Unter dem Motto „Klangvoll in der Burgstadt" verwandelte sich die DJK-Halle Abenberg in einen Konzertsaal voller Emotion, Energie und musikalischer Vielfalt. Die Blasmusik der DJK Abenberg hatte das Landesorchester des Bayerischen Turnverbands (BTV) zu einem Gemeinschaftskonzert der besonderen Art eingeladen - und das Publikum kam zahlreich.

Dirigent Sebastian Pröger, der beide Klangkörper leitete, formte aus zwei Orchestern eine beeindruckende Einheit voller Dynamik und Ausdruckskraft. Bereits der Auftakt versprach Großes: Das BTV-Landesorchester eröffnete den Abend mit dem kraftvollen Konzertmarsch „Euphoria" von Martin Scharnagl - ein Paradebeispiel dafür, wie modern und mitreißend Blasmusik heute klingen kann. Es folgten musikalische Highlights wie das stilübergreifende „Concerto d'Amore" und eine Hommage an Elvis Presley, bevor „Forever Young" und das epische „Lord of the Dance" das Spektrum der orchestralen Möglichkeiten voll aus-schöpften.

Nach der Pause betrat die DJK-Blasmusik Abenberg die Bühne - und überzeugte sofort. Schon das eröffnende „Found Farewell", eine Hommage an Barack Obama, fesselte durch seine Mischung aus strahlenden Fanfaren und warmen Klangflächen. Es folgten klangliche Ausflüge von der böhmischen Polka „Chodounska" über das augenzwinkernde „Barbie's World" bis hin zu echtem bayerischen Blasmusik-Feeling in „Berg", bei dem Heinz Bayer mit einem Trompetensolo glänzte.

Mit der Musik von STS, dem berührenden „Gabriellas Song" - gefühlvoll interpretiert mit einem Es-Horn-Solo von Johanna Pröger - und dem mitreißenden „Partyplanet" der Fäaschtbänkler nahm die Stimmung zum Finale noch einmal Fahrt auf. Der Applaus war donnernd und ehrlich - das Publikum ließ die Musikerinnen und Musiker nicht ohne drei stürmisch geforderte Zugaben von der Bühne: „The Glory of Love", „Von Freund zu Freund" und schließlich der Publikumsliebling „Böhmischer Traum" beendeten den Abend auf dem emotionalen Höhepunkt.

Neben der ersten Bürgermeisterin Susanne König und zahlreichen Stadträten zeigte sich auch Blasmusik-Chef Hans Bayer hochzufrieden mit dem Verlauf des Abends: „Diese musikalische Zusammenarbeit war nicht nur ein Genuss für das Publikum, sondern auch ein wertvoller Austausch für unsere Musikerinnen und Musiker."

Die Aftershow-Party, die in eine spontane Geburtstagsfeier überging, setzte dem gelungenen Abend die Krone auf. Ein Konzert, das zeigte, was Blasmusik heute leisten kann: Viel mehr als Marsch und Polka - sie kann berühren, begeistern und verbinden.

Foto: Otto Holzschuh

DJK Abenberg - Blasmusik

Instrumentenvorstellung an der Grundschule

von Hans Bayer

Musik erleben, anfassen und ausprobieren! Die Musikerinnen und Musiker der DJK Blasmusik Abenberg brachten kürzlich jede Menge Klang und Begeisterung in die 3. Klassen der Grundschule Abenberg. Ziel war es, den Kindern die faszinierende Welt der Blasmusik näherzubringen - und das mit viel Freude und zum Mitmachen.

Empfangen wurden die Schülerinnen und Schüler mit einem bekannten Ohrwurm: „Hey, Pippi Langstrumpf". Passend zum Liedtext „… die macht, was ihr gefällt!" wurden auch die Kinder dazu eingeladen, sich ein Instrument auszusuchen, das ihnen gefällt - ganz nach dem Motto: Musik soll Spaß machen!

Im Anschluss präsentierten die Musiker eine bunte Vielfalt an Blasinstrumenten: Trompete, Flügelhorn, Posaune, Tenorhorn, Tenorsaxophon, Klarinette und Querflöte - jedes Instrument wurde vorgestellt, erklärt und natürlich auch vorgespielt. Die Kinder staunten über die Klangunterschiede und durften viele Fragen stellen, die mit großer Freude beantwortet wurden.

Doch damit nicht genug: Jedes Kind erhielt ein Informationsblatt zur Musikausbildung bei der DJK Blasmusik und mit den erweiterten Instrumenten Klavier, Keyboard, E-Gitarre, Ukulele und Geige.

Denn: Musik ist für alle da - egal ob Kind, Jugendlicher oder Erwachsener. Bei uns darf jeder einsteigen, der Lust hat, ein Instrument zu erlernen oder einfach Freude an der Musik in der Gemeinschaft hat.

Was wir bieten:

- Unterricht für jedes Alter
- Qualifizierte Musiklehrer*innen
- Einzel-, Zweier- oder Gruppenunterricht
- Eigene Ausbildungsräume auf dem DJK-Gelände
- Einstieg jederzeit möglich
- Musikausbildung auf ein Spektrum von fast allen Instrumenten

Und das Beste:

Wer bereits ein Instrument spielt oder erste Erfahrungen gesammelt hat, kann direkt bei uns mitspielen - ob in einer kleinen Anfängergruppe, der Jugendkapelle oder dem großen Blasorchester.

Interesse geweckt?

Dann freuen wir uns, Sie oder Ihr Kind kennenzulernen! Kontaktieren Sie uns für ein persönliches Beratungsgespräch:

Anmeldung und Infos zur Ausbildung:

Tel.: 0176 87659740 oder 0171 1915924
E-Mail: blasmusik@djk-abenberg.de
Homepage: www.djk-abenberg.de

Musik verbindet - starten Sie mit uns in ein klangvolles Abenteuer!

Foto: Hans Bayer

Michael Vollmer
Kfz-Meisterbetrieb

IHR ZUVERLÄSSIGER PARTNER

Kundendienst und Reparaturen
aller Fahrzeugmarken
Unfallinstandsetzung
HU- und AU-Abnahme im Haus - Klimaservice
Modernste Fahrzeugdiagnose - Reifenservice
Neu- und Gebrauchtwagen
Automatikgetriebeölwechsel

Im Gewerbegebiet 2a 91183 Abenberg
Tel. 09178-5493 Handy 0171-6171511
Email: KFZ-Vollmer@gmx.net

DER KÜCHENMEIER
IHR SPEZIALIST FÜR KÜCHE & WOHNEN

WIR BRAUCHEN PLATZ FÜR NEUES!

KRÄFTIG SPAREN!

Sichern Sie sich
Ausstellungsküchen
und Lagergeräte
zum Sonderpreis.
Schnell sein lohnt sich!

BERATUNG PLANUNG VERKAUF MONTAGE

Industriestraße 12, 91186 Büchenbach
09171 - 888 50 • der-kuechenmeier.de

---

caritas

Wir suchen Dich

Pflegekraft (w/m/d)

Du möchtest Dich beruflich verändern?
Du hast Freude am Umgang mit Senioren?
Du bist motiviert und interessiert an verschiedenen Tätigkeiten in der Pflege?

Was wir Dir bieten:

- Sicherheit durch kollegiale Zusammenarbeit
- Individuelle Einarbeitung und Qualifizierung
- Vergütung nach AVR inkl. betrieblicher Altersvorsorge
- Urlaubs- und Weihnachtsgeld / Zeitzuschläge / Pflegezulage

Wiedereinsteiger sind herzlich willkommen!

Interessiert? Wir freuen uns auf DICH!

Caritas-Sozialstation Abenberg/Spalt e. V.
Angela Sept und Stjepan Sever
Am Kirchplatz 10 · 91174 Spalt
Telefon 0 91 75 / 6 84
cs-abenberg-spalt@t-online.de

CUTTING EXPRESS
Bohr & Sägetechnik - Daniel Strobel

Kernbohrungen
Diamantsägearbeiten
Brandabschottungen
uvm...

Sie benötigen eine Kernbohrung?
Zur nachträglichen Installation von Abluftsystemen für Dunstabzugshauben, Kaminöfen, Wäschetrockner, Klimaanlagen und Garagenbelüftungen sind Kernbohrungen die ideale Lösung. Sie schaffen außerdem Platz und Wege für Heizungsrohre, Versorgungsleitungen und Kommunikationsanlagen.

Sie benötigen einen Diamantsägeschnitt?
Sie möchten sich von Ihrem alten Balkon trennen, benötigen Tür- und Fensteröffnungen oder brauchen einen Ausschnitt für Ihren neuen Treppenaufgang? Dann kommen unsere Wandsägen zum Einsatz.

Cutting Express • Inh. Daniel Strobel
Fasanenweg 18 • 91183 Abenberg • 0175 / 755 666 7
info@cutting-express.de • www.cutting-express.de

JFG Hopfenland

Frühjahrsrunde läuft

von Stefan Arnold

Derzeit läuft die Frühjahrsrunde im Jugendbereich. Unsere Jungs und ihre Trainer machen dabei einen sehr guten Job. Ich möchte mich auf diesem Weg bei euch allen bedanken. Die Jungs sind die Zukunft von den vier Vereinen TSV Spalt, SV Großweingarten, TSV Wassermungenau und TSV Wernfels. Umso wichtiger ist es, dass sich Trainer bereit erklären, Jugendliche auf diesem Weg zu unterstützen und zu begleiten.

Wir sind froh, jedes Jahr in jeder Altersklasse eine Mannschaft melden zu können. Jedoch merken wir auch die Vielseitigkeit der Freizeitangebote für Jugendliche. Deswegen ist es wichtig, dass ihr alle bei der Stange bleibt und uns weiter positiv auf den Sportplätzen vertretet. Es wäre schön, wenn sich der ein oder andere ehemalige oder neue Spieler findet, der Teil einer Mannschaft des jeweiligen Alters sein möchte. Ihr könnt jederzeit gerne zum Training dazu kommen. Bei Fragen gerne melden unter Tel.: 0157 39378664.

Foto: JFG Hopfenland

Über Ostern war unsere U13 wieder in Pula, Kroatien. Es war ein sehr erfolgreicher Trip für alle Beteiligten. Danke an Michael Lohse, der seit Jahren diese Fahrten organisiert und dafür sehr viel Zeit und Energie aufbringt!

JFG Hopfenland

Einladung zur Jahreshauptversammlung 2025

von Stefan Arnold

Hiermit laden wir zur diesjährigen Jahreshauptversammlung der JFG Hopfenland mit Neuwahlen der Vorstandschaft alle Mitglieder der Stammvereine TSV Spalt, SV Großweingarten, TSV Wassermungenau und TSV Wernfels ein.

Termin: Donnerstag, 26.06.2025
Uhrzeit: 19:30 Uhr
Ort: Sportheim Großweingarten

Anträge zur Beschlussfassung müssen bis zum 19.06.2025 schriftlich beim Vorstand eingegangen sein. Der Bericht der letzten JHV wird ausgelegt.

DJK Abenberg

Auspowern beim Jumping Kurs

DOMEIER
Stuck- und Fassadenbetrieb GmbH
Verputz- und Stuckarbeiten
Fassadenrenovierung
Vollwärmeschutz
Kapsdorf 36a • 91183 Abenberg
Tel. 09178/1611 • E-Mail: info@domeier-stuck.de
www.domeier-stuck.de

RADSCHLOSS
www.bikeimperium.de
RADSCHLOSS, Stefanie Brummer, Marktplatz 11
Rother Straße 2
91183 Abenberg
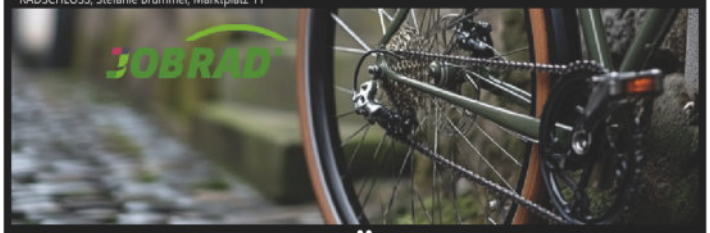

BOSCH
Zertifizierter
BOSCH-SERVICE-PARTNER
ÖFFNUNGSZEITEN
Do 17-20 Fr 16-20 Sa 9-12
und nach tel. Vereinbarung
0 91 78 99 84 76

Versicherung
hat einen Namen
Gerhard Hörauf
Vereinbaren Sie Ihren persönlichen Beratungstermin:
Obersteinbach B 15, Abenberg, Obersteinbach
Tel. 09178 9986460
HUK-COBURG
Aus Tradition günstig

FRANKEN
ASPHALT

Verstärke UNSER TEAM als:
LKW-FAHRER (m/w/d)
Wir sind ein modernes mittelständisches Straßenbauunternehmen
mit Sitz in Windsbach.
Das erwartet Sie:
* Unbefristeter Arbeitsvertrag mit attraktivem Gehalt
* Moderne Arbeitsmittel
* Abwechslungsreiche Tätigkeiten
Ihre Aufgaben:
* Material- und Baumaschinentransport von und zur Baustelle
* Baumaschinen be-/entladen mit Sicherung
Ihre Qualifikationen:
* Führerschein der Klasse C/CE
* Module mit 95er Eintrag und Fahrerkarte
FA Franken-Asphalt GmbH
Raiffeisenstr. 15
91575 Windsbach
Ansprechpartner:
Matthias Sauerbeck, Tel. 09871 67939-10
Sauerbeck@gustav-meyer-strassenbau.de
Ein Unternehmen der MEYER-Firmengruppe
WWW.FRANKEN-ASPHALT.DE

THOMAS
RACHEL
SANITÄR • HEIZUNG
MEISTERBETRIEB
SANITÄR HEIZUNG BIOMASSE
Telefon 0173 29 55 133
Kleinabenberg A15
91183 Abenberg
www.Rachel-shk.de

Heiko Braun
Am Hochrain 5
91183 Wassermungenau
0151 / 17235640
GARTENSERVICE &PFLEGE
RASENMÄHEN
HECKENSCHNEIDEN
PFLASTERARBEITEN
VERMIETUNG ALS
LKW FAHRER
SCHLEPPERFAHRER
MASCHINIST
BAUHELFER
WEITERES AUF ANFRAGE

Bio-
kartoffeln
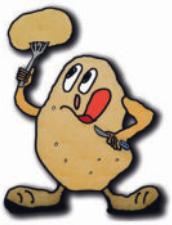
24 Std. Selbstbedienung
Biohof Meister
Beerbach B7

DAV Abenberg - Seniorengruppe

Wanderung am 1. Mai

von Volker Sukrow

17 Senioren/innen wanderten am 1. Mai am Uferweg der kleinen Roth von der Leonhardsmühle zur Lösmühle - und auf dem Mühlenweg - über die Stephansmühle zur Seitzenmühle und nach Hilpoltstein. Zurück ging es über Weiherhaus nach Haimpfarrich. Nach ca. 11 bis 12 Kilometern, natürlich mit Einkehr, freuten wir uns über diese Ganztageswanderung bei schönstem Maiwetter.

Foto: DAV Abenberg

Kärwaboum und -madli und FFW Obersteinbach

Obersteinbacher Kärwa 2025

von Lukas Glauber

Die Kirchweih 2024 mit dem Open Air der Dorfrocker war ein voller Erfolg, worauf wir dieses Jahr wiederaufbauen möchten. Wer sich nochmal an das tolle Kirchweihwochenende zurückerinnern möchte, kann dies mit den Bildern auf der Internetseite der Freiwilligen Feuerwehr Obersteinbach (https://obersteinbach.feuerwehren.bayern/bildergalerie-1/kirchweih/) oder auf unserer Instagram-Seite „kaerwa_obersteinbach“ tun.

Die diesjährige Obersteinbacher Kirchweih findet vom **04. - 06.07.2025** statt. Eröffnet wird sie mit dem Bieranstich durch die Erste Bürgermeisterin Susanne König. Es wird wieder ein tolles Programm mit viel Stimmung und Geselligkeit geben (siehe Flyer unten). Bei einer Kärwa-Challenge müssen die Teams verschiedene Aufgaben im Wettkampfmodus gegeneinander lösen.

Auf Ihr Kommen freuen sich die Kärwaboum und -Madli sowie die FFW Obersteinbach.

Bauer & Endner
Landtechnik GmbH
Land- und Forsttechnik, Gartentechnik, Metallbau

ZUM GARTEN-START

Verschiedene Rasenmäher auf Lager
Fragen Sie nach unseren Hauspreisen

Dürrenmungenau • Schmiedsgasse 7
91183 Abenberg • Telefon 09873/638
Fax 09873/215 • e-mail: Bauer-Endner@t-online.de
www.Bauer-Endner-GmbH.de

Hier könnte Ihre Werbung stehen!

Wenn Sie Interesse an einer Anzeigenschaltung im Mauersegler haben, wenden Sie sich bitte an Claudia Schneider unter

Tel.: 09178 9880 - 12 oder
per E-Mail an:
mauersegler@stadt-abenberg.de

RUHSAM
HAUSMEISTERSERVICE
Rindenmulch
zum Liefern oder
zur Selbstabholung verfügbar!
• Gartenpflege • Rasenmähen
• Heckenschneiden
• div. Instandsetzungen
• Sperrmüllentsorgung
in und um Spalt
Uli Ruhsam
Reutweg 9 · 91174 Spalt-Wernfels
Mail: ruhsamu@gmail.com
www.ruhsam-hausmeisterservice.de
Mobil: 01578/1714929

Robert Bauer
Installateur-Meisterbetrieb
Sonne
Wasser
Wärme
Siemensstraße 10
91183 Abenberg
✆ 09178 998970
kontakt@solarfueralle.de

DE ALMEIDA HAIR
IHR FRISEUR IN SPALT
Telefon 09175 90 700 9
info@dealmeidahair.de
www.dealmeidahair.de
Mobil, WhatsApp:
0171 800 45 46
Rother Straße 1
91174 Spalt
Unsere Öffnungszeiten:
Dienstag bis Freitag
09:00 Uhr - 18:00 Uhr,
nur nach Terminabsprache
von 18:00 Uhr - 20.00 Uhr
Samstag
09:00 Uhr - 15:00 Uhr

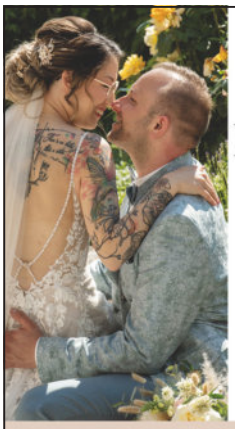
Fotografie
LICHT BLICK
Harald Stengel mit Jennifer & Team
09175-9738
Höllgasse 4
91174 Spalt
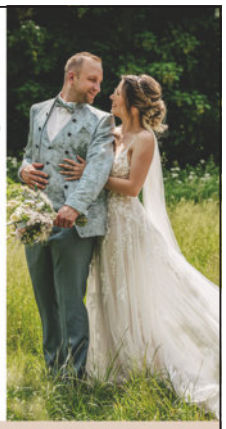
www.fotostudio-lichtblick.de

Schräge Vögel
Ingbert Heiling
Windsbacher Str. 2 • 91183 Abenberg
Telefon: 09178-1237
Offenes Atelier: samstags von 10 bis 16 Uhr

KARTOFFELKISTE / AUTOMAT
Bernreuther
KARTOFFELN
Standort Kartoffelkiste/Automat
Steinbacher Weg 4
Dürrenmungenau
91183 Abenberg
Telefon: 09873-97 68 88
info@bernreuther-kartoffeln.de
Kartoffeln aller Kochtypen
Bunte Kartoffeln
Bamberger Hörnchen
Bunte Kartoffelchips

WWW.BERNREUTHER-KARTOFFELN.DE

TSV Wassermungenau

Jahreshauptversammlung

von Andre Zenker

Der 1. Vorsitzende Andre Zenker begrüßte die zahlreichen Mitglieder des Vereins und sprach zugleich eine Danksagung an Familie Günther aus, die das Treffen im Gasthaus "Zur Post" ermöglichten. Andre Zenker berichtete über das vergangene Jahr.

Was für alle bis heute noch sehr schwer zu verstehen ist, unser 1. Vorsitzender und sehr guter Freund, Jochen Braun, ist im vergangenen Jahr leider plötzlich und unerwartet verstorben. Es war in dieser Zeit schwierig, das Vereinsleben aufrecht zu halten. Auch frühzeitig Entscheidungen zu treffen, wie es weitergehen soll, fiel der Vorstandschaft sehr schwer.

Zu dieser Zeit war Andre Zenker in der Fußballabteilung Spielleiter der Vollmannschaft der SG Wassermungenau/Wernfels. Nach einem Gespräch mit Stefan Meyer, ob er sich das Amt des 1. Vorsitzenden vorstellen könne, nahm er dies nach kurzer Überlegung an. Notariell wurde geprüft, ob der Vorstandswechsel (aufgrund eines Todesfalls) eine außerordentliche Mitgliederversammlung benötigte. Dies war nicht der Fall. Andre Zenker nannte den aktuellen Mitgliederstand des Vereins: 491 Mitglieder, davon 344 aktive und 147 passive.

Weiter ging der Bericht über die letztjährigen Vereinsveranstaltungen und Ereignisse. Leider musste das alljährliche Fest „Tag des TSV" aufgrund einer Mückenplage im Juni kurzfristig abgesagt werden. Auch das Weinfest im September wurde wegen des Todes von Jochen Braun nicht ausgetragen. Im Juni fand auf dem TSV Sportgelände ein E- und F-Jugendturnier statt, das mit etwa 100 Kindern und zahlreichen Eltern gut besucht war. Mit ca. 20 Mitgliedern durfte der TSV Wassermungenau am Festzug zum 125-jährigen Jubiläum der FFW Beerbach teilnehmen und konnte den Tag in geselliger Atmosphäre genießen. Ein besonderer Dank ging nochmals an die Feuerwehr Beerbach für die Einladung. Ende des Jahres fand die „Begegnung unterm Weihnachtsbaum" statt, bei der Getränke sowie Bratwurstsemmeln verkauft wurden.

Für dieses Jahr wurden bereits zwei Veranstaltungstermine bekannt gegeben. Der **„Tag des TSV"** soll voraussichtlich **am 28.06.** und das **Weinfest am 20.09.2025** stattfinden.

Ein ganz besonderer Dank ging an alle ehrenamtlichen Mitglieder sowie alle freiwilligen Helferinnen und Helfer, die uns immer tatkräftig unterstützen, sei es beim Arbeitsdienst oder auch beim Aufbau von Festen.

Die einzelnen Abteilungen Fußball-Herren (Mario Kolb und Sebastian Wolkersdorfer), Fußball-Jugend (Marius Eberlein, Mathias Zwaka), Gymnastik (Margarete Bucelski), Tennis-Herren (Walter Schindler), Tennis-Jugend (Johannes Hoffmann) und Pilates (Melanie Grillenberger) berichteten kurz über den momentanen Stand ihrer Sparte. Im Bereich Fußball-Jugend wurde zudem mehrmals erwähnt, dass es an Jugendtrainer(innen) mangelt und daher kam der Aufruf, nach potenziellen Betreuern oder Betreuerinnen Ausschau zu halten, wenn nicht sogar selbst mit einzusteigen.

Ein weiterer Punkt war die Ehrung langjähriger Mitglieder. Es wurden geehrt für

25 Jahre: Horndasch Sophie, Müller Doris, Wenning Regina, Henglein Viola, Weigel Renate
30 Jahre: Rißmann Stefan, Weid Johannes, Zwaka Mathias, Zwick Christian, Rauenbusch Marco, Gilch Bernd, Zwick Dominik
40 Jahre: Sundberg Bettina, Ruckelshausen Bernhard
50 Jahre: Hahn Ernst
60 Jahre: Jungmeier Herbert

Stefan Rißmann bedankte sich im Namen der FFW für die Möglichkeit der Nutzung des Sportgeländes zur anstehenden 150-Jahr-Feier der Feuerwehr Wassermungenau im Jahr 2027.

v. l.: Bettina Sundberg, Mathias Zwaka, Herbert Jungmeier, Doris Müller, Sophie Horndasch, Johannes Weid, Christian Zwick, Stefan Rißmann und Andre Zenker

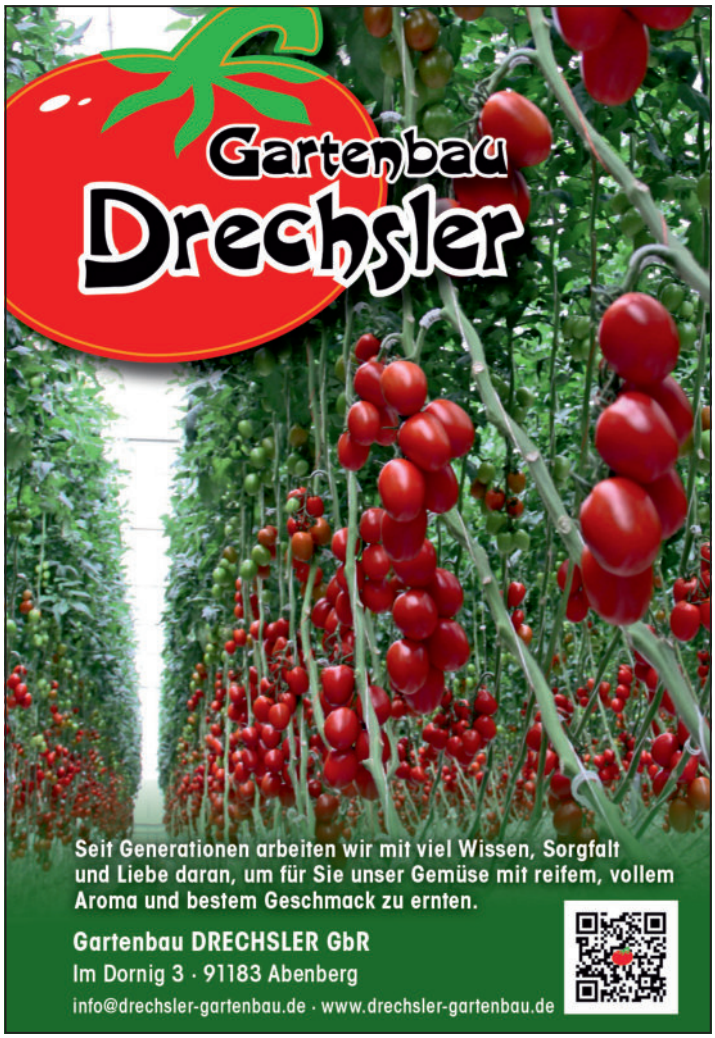

Landhaus Kaiser
Windsbacher Straße 32 • 91183 Abenberg
★ Familienbetrieb
★ Gästehaus mit 15 Hotelzimmern
★ Fränkische Spezialitäten aus regionalen Zutaten und mit Liebe zubereitet
★ Gasthof mit 40 Sitzplätzen für Geburtstagsfeiern, Jubiläen & Firmenfeiern
Unser Garten ist eröffnet! Genießt die Sonne in unserem neuen, gemütlichen Garten – dazu eine zünftige Brotzeit?
09178/998089-0 ★ www.kaiser-landhaus.de

ZIMMEREI & HOLZBAU
BRAUN
Im Gewerbegebiet 15
91183 Abenberg
Tel.: 09178/5788
Mobil: 0179/5966372
Mail: info@zimmerei-michael-braun.de
www.zimmerei-michael-braun.de

• Rasenpflege: Ansaat, Düngung, Vertikutieren, Mähen
• Rückschnittarbeiten Hecken und Sträucher • Baumpflege/Fällungen
• Holzeinschlag/Rückearbeiten seilwindengestützt
• Mulchmäharbeiten mit Böschungsschlegelmulcher
• Lieferung Hackschnitzel und Rindenmulch • Pflanzungen
erledigt zuverlässig für Sie:
Georg Maximilian SCHMIDT
Haus- und Grundstücksservice
Gartenbau • Landschaftspflege • Dienstleistungen • Forst
Am Steig 6 · 91183 Abenberg
Mobil: 0171/1013042
E-Mail: gms.gartenbau.forst@gmx.de

GEORG KRÄMER
Gitarren-Unterricht
Judengasse 3
91183 Abenberg
☎ 09178 1203

www.naturkosmetix.de
CHRISTIANE ROCK
Dr. Hauschka Kosmetik • Fußpflege
91183 Abenberg, Werkvolkstraße 17
Telefon: 09178/5304
Termine nach Vereinbarung
Ladenzeit Samstag von 10:00 - 13:00 Uhr

Therapie zentrum ABENBERG
Praxis für Physiotherapie
Wir freuen uns auf Ihren Besuch
Therapiezentrum Abenberg - Praxis für Physiotherapie
Im Gewerbegebiet 2, 91183 Abenberg
Tel.: 09178/996950
info@therapiezentrum-abenberg.de
www.therapiezentrum-abenberg.de

Peter Karstens Bestattungen GmbH

Ihre Hilfe im Trauerfall
für Wassermungenau und Umgebung.
Christian Wende,
Hauptstr. 46a, 91183 Wassermungenau
Tel. 09122/17944
• Erd-, Feuer- und Seebestattungen
• Überführungen - auch Ausland
• Bestattungs-Vorsorge-Beratung
Alles vertrauensvoll in einer Hand - Anruf genügt!
Jederzeit dienstbereit, Hausbesuche, Erledigung sämtlicher mit einem Trauerfall verbundener Formalitäten.

Kirche

Goldkommunion 2025

Feier bringt alte Freunde wieder zusammen

von Maria Bayer und Sabine Weigand

Am „Weißen Sonntag" ist es in Abenberg eine Tradition, dass die Goldkommunion - also die Erstkommunion von vor 50 Jahren - mit einem festlichen Gottesdienst gefeiert wird.

So trafen sich dieses Jahr die Schüler*innen des Jahrgangs 1965/1966, nicht nur um ihre Goldkommunion zu feiern, sondern auch alle, von der 1. bis zur 6. Klasse, zu einem großen Klassentreffen. Viele Ehemalige aus Nah und Fern sind der Einladung gefolgt. So wurde der Tag genutzt, um bei einem gemütlichen Beisammensein alte Freunde wieder zu sehen und gemeinsam vergessene Erinnerungen aufleben zu lassen. Alle freuen sich schon auf ein nächstes Treffen.

Foto: Karlheinz Hiltl

Kindergarten

Kindertagesstätte „Schatzkiste" Wassermungenau

Tolles Familien(sommer)fest

von Anna König

Unser Sommerfest stand unter dem Motto „Familie". Die Kinder haben sich im Vorfeld sehr viele Gedanken gemacht, wie sie diesen Tag für ihre Eltern und Familienangehörigen schön als Geschenk verpacken können. Nicht nur die Aktionen wurden von den Kindern ausgewählt, sondern auch die Speisen ausgesucht und zubereitet. Mit dem Lied „We are family" zogen die Kinder in den wunderschön geschmückten Garten ein. Auftakt der Veranstaltung war der einstudierte Tanz von den Kindergarten- und den Krippenkindern, für den auch jedes Kind extra ein T-Shirt mit einem Herz aus Handabdrücken gestaltet hat.

Auch die SVE hat ein Gedicht eingeübt und dieses für die Familien vorgetragen. Nach einigen Danksagungen für Ehrenamtliche unserer Kita, sangen die Kinder ein Lied mit dem Inhalt „Dankeschön".

Nach dem offiziellen Teil ging es zum gemütlichen Beisammensein über. Die Gäste konnten bei vielen verschiedenen Aktionen mit den Kindern ein abwechslungsreiches Programm erleben. Wie z.B. Sackhüpfen, einen Fotoaufsteller bemalen und dafür mit einer Polaroid Kamera ein Foto machen, etc. Im Sandkasten waren viele Schätze für die Kinder vergraben, die sie mit vollem Tatendrang ausgebuddelt haben. Auch für das leibliche Wohl war gesorgt, mit Fingerfood, das von den Kindern vorbereitet wurde und selbst gemachten Smoothies von den Schulkindern. Auch dieses Mal war es wieder ein sehr gelungenes Fest, mit wunderschönem Wetter, das zum Mittag hin gemächlich ausgeklungen ist.

Foto: Kita Schatzkiste

„Holz macht Sachen!“

Holzaktionstag war voller Erfolg

von Kerstin Bienert

Am 18. Mai, dem internationalen Museumstag, hatte das Burgmuseum im Rahmen der Ausstellung "Holz macht Sachen!" zum Familientag eingeladen - mit Handwerkervorführungen und vielen Mitmachstationen. Da wurde gesägt und gehämmert, gedruckt und erzählt, gelauscht und gerätselt. 350 Gäste waren beeindruckt vom vielfältigen Angebot, ganz nach dem Motto des internationalen Museumstags „Museen mit Freude entdecken“.

Höhepunkt war sicher ein spannendes Experiment der Abenberger Zimmerei Michael Braun. Die Zimmerer hatten sich für den Holztag eine besondere Herausforderung überlegt. Gelingt es, einen Baumstamm unter mittelalterlichen Bedingungen zu bearbeiten? So wurde extra für den Aktionstag eine Sägegrube errichtet, um die historische Holzbearbeitung zu zeigen. Am Schluss waren alle Beteiligten hochzufrieden: Es hat funktioniert! Wenn auch mit großem Kraftaufwand, aber der Baumstamm hat nach einem Tag harter Sägearbeit Form angenommen.

Foto: Burg Abenberg

Bei den Bogenschützen Abenberg wurde die traditionelle Herstellung von Bögen aus Holz gezeigt. Kinder konnten sich eigene Pfeile herstellen. Vor Ort zeigten die Schützen mit welch enormer Kraft sich die Pfeile bewegen.

Foto: Burg Abenberg

Sehr beliebt war auch der Stand des Kindergartenteams St. Jakobus: Burgbilder aus Holz wurden mit Nägeln und Fäden zu richtigen Kunstwerken und beim Stand der Schreinerei Jürgen Kuhn wurden Holzanhänger mit Namen verziert.

Foto: Burg Abenberg

Umringt waren auch die Stände des Museumsteams, an dem kleine Liegestühle aus Holzlatten zusammengesteckt wurden, ein Kreisel gebaut wurde und Taschen mit Holzmodeln und Rittermotiven bedruckt werden konnten. Waldpädagogin Maria Heckl hatte ein Quiz rund um den Wald vorbereitet. Welche Spuren passen zu den Tieren und welche Blätter zu den Bäumen?

Im Rosengarten konnten die Gäste Märchen und anderen Geschichten von Martin Ellrodt lauschen, die sich alle rund ums Holz drehen. Musikalisch wurde der Holztag vom Vogelhorn - Ensemble Kammerstein begleitet. Richard und Anette Zeller, sowie Max Weiner spielten zauberhafte Klänge auf dem besonderen Holzinstrument, das wie ein Alphorn klingt und doch ganz anders aussieht.

Feuertanz-Special am 12. Juni

Traditionell öffnet der Mittelaltermarkt zum Feuertanzfestival bereits am Donnerstagabend für alle interessierten Gäste - auch ohne Festivalticket. Am 12.06. ist es wieder soweit: Der Markt wird ab 18:00 Uhr geöffnet. Das Team vom Burgmuseum bietet dazu Burgführungen an, die um 19:00, 20:00+21:00 Uhr am Burgtor starten. Erwachsene zahlen 2 Euro für die Führung, Kinder sind frei.

Führungen und Rundgänge

1. Juni, 8. Juni, 15. Juni, 22. Juni, 29. Juni, 6. Juli, jeweils 13:30 Uhr: Burgführungen „Von Turm zu Turm"
Die Burg aus verschiedenen Blickwinkeln zu betrachten - das ermöglicht die spannende Burgführung „Von Turm zu Turm". Im Zeitraffer begegnet Ihnen die Burg mal als Wohnstätte adeliger Grafen, mal als Austragungsort prunkvoller Ritterturniere und schließlich als wegweisende Inspiration für die Romantiker des 19. Jahrhunderts. Ein Besuch der Burgkapelle rundet den Rundgang ab.
Treffpunkt: Burginnenhof
Dauer: ca. 60 Minuten
Kosten: Erwachsene 3 Euro, Kinder (unter 6 Jahre) frei, Kinder / Jugendliche (6 bis 17 Jahre) 2 Euro

1. Juni, 6. Juli, 11:00 Uhr: Rundgang: „Von der Burg zur Stadt"
Der erlebnisreiche Rundgang „Von der Burg zur Stadt" führt durch die Abenberger Geschichte. Unterwegs entdecken Sie einen alten Steinbruch, die Reste der historischen Stadtmauer, die Tore und Türme der Stadt, den historischen Turnierplatz und einige unbekannte Ecken. Mit vielen interessanten Hintergrundinformationen zur Stadt- und Burggeschichte!
Treffpunkt: Burginnenhof
Dauer: etwa 90 Minuten, Wegstrecke ca. 1,5 km, nicht barrierefrei
Kosten: Erwachsene 3 Euro, Kinder (unter 6 Jahre) frei, Kinder/ Jugendliche (6 bis 17 Jahre) 2 Euro

15. Juni, 15:00 Uhr: Führung Burgmuseum - Entdecken Sie „1000 Jahre Burgträume"
Bereit für eine kleine Auszeit vom Alltag? Dann kommen Sie mit uns auf eine Zeitreise durch 1000 Jahre Geschichte und Geschichten auf Burg Abenberg. Lauschen Sie den Erinnerungen der Menschen, die früher hier gelebt haben, bereichern Sie Ihr Mittelalterwissen um bemerkenswerte Anekdoten rund um die Stadtgeschichte Abenbergs und tauchen Sie ein in längst vergangene Zeiten als auf Burg Abenberg noch echte Ritterturniere stattfanden.
Treffpunkt: Kasse Burgmuseum, 2. OG
Dauer: etwa 60 Minuten
Kosten: Erwachsene 7 Euro, Kinder (unter 6 Jahre) frei, Kinder / Jugendliche (6 bis 17 Jahre) 5 Euro. Der Eintritt ins Burgmuseum ist im Preis enthalten.

22. Juni, 15:00 Uhr: Führung im Klöppelmuseum - „Abenberg ist Spitze!"
Klöppeln zieht sich seit 400 Jahren wie ein roter Faden durch die Geschichte der Burg- und Klosterstadt. Bei der Führung im Klöppelmuseum erfahren Sie, warum sich gerade hier in Abenberg ein Zentrum der Spitzenkunst entwickelt hat, wie sich die Klöppelkunst im Laufe der Jahre verändert hat, worauf es beim Klöppeln ankommt und welche Werkzeuge nötig sind. Eine Klöpplerin wird das besondere Kunsthandwerk des Klöppelns vorführen.
Treffpunkt: Eingang Klöppelmuseum
Dauer: etwa 60 Minuten
Kosten: Erwachsene 7 Euro (einschl. Museumseintritt)

27. Juni, 20:30 Uhr: Sagen und Mythen - Abendspaziergang rund um die Burg
Bei einem Rundgang rund um die Burg Abenberg, gibt es einiges zu erzählen, was sich hier vielleicht schon alles zugetragen hat. Lassen Sie sich in eine Welt voller Rätsel und Mythen entführen und lauschen Sie den Sagen und Geschichten, die sich seit jeher um die Burg und unsere Stadt ranken. Von Generation zu Generation weitererzählt, haben sie nichts von ihrer magischen Anziehungskraft eingebüßt - und wer weiß: Vielleicht erscheint den Gästen, die hier in abendlicher Stimmung mit Blick auf das malerische Städtchen Abenberg flanieren wirklich die „Weiße Frau"? Viele spannende Sagen und Mythen erfahren Sie bei dieser Führung.
Treffpunkt: Burginnenhof
Dauer: etwa 60 Minuten
Kosten: Erwachsene 3 Euro, Kinder (unter 6 Jahre) frei, Kinder/ Jugendliche (6 bis 17 Jahre) 2 Euro

29. Juni, ab 14:00 Uhr: Museumssonntag mit Familienführung
Im neuen Jahr bieten die Museen auf der Burg immer am letzten Sonntag im Monat ein besonderes Familienprogramm mit Museumscafé. Am 29.06. ist es wieder soweit. Ab 14:00 Uhr werden im Schottenturm Kaffee und selbstgebackene Kuchen angeboten. Ab 15:00 Uhr startet die Familienführung mit Stationen auf der Burg und im Burgmuseum.
Museumscafé im EG Schottenturm
Treffpunkt für die Führung: Burginnenhof
Kosten: 15 Euro pro Familie (2 Erwachsene, Kinder), Erwachsene: 7 Euro. Der Eintritt ins Burgmuseum ist im Preis enthalten.

... spürbar anders

PHYSIOTHERAPIE
ERGOTHERAPIE

Auf was wartest du?

Jetzt Termin sichern und durchstarten!

Heinrich-Brandt-Straße 25
91575 Windsbach
Tel. 09871 657 9801
info@das-viavitum.de

www.das-viavitum.de

Das Viavitum
... spürbar anders

UNSERE DIENSTLEISTUNGEN:

- Trommelsägen-Verleih
- Brennholzaufarbeitung mit Sägespaltautomat
- Walddurchforstungen / Holzrückearbeiten
- Forstarbeiten jeglicher Art / Problembaumfällung
- Baufeldrodungen / Gartenräumungen
- Gehölzpflege mittels Minibagger und Baumschere (Woodcracker)
- Messerwalze zur Zwischenfruchtzerkleinerung / Maiszünslerbekämpfung
- Bewässerungsarbeiten mit Gießarm & 8 m³ Wasserfass
- Winterdienst (Kommunal, Gewerblich, Privat)
- Minibaggerarbeiten (Erdbau, Abbruch)
- Galabau / Pflasterarbeiten
- Kleingerätevermietung (Rüttelplatten, Stampfer, u.v.m.)

HHG MASCHINENGEMEINSCHAFT GBR
Burgstraße 2 | 91183 Abenberg | Mobil: 0151 20011026
info@hhg-maschinengemeinschaft.de
www.hhg-maschinengemeinschaft.de

KOSMETIK | FUSSPFLEGE

Tanja Vogel-Weiser

Kosmetik | Fußpflege

Marktplatz 24
91183 Abenberg
Email: t.vogel-w@t-online.de

Termine nach Vereinbarung
unter: **01 51 - 20 27 69 81**

Planung | Vertrieb
Bierlein
Wir planen Lebensräume!

Planungsbüro Bierlein

- **Baueingabeplanungen**
- **An- und Umbauten**
- **Nutzungsänderungen**

Gabrielring 23
91183 Abenberg
Tel.: 09178 / 99 61 860
Mobil: 0172 842 80 43
E-Mail: Planungsbuero-Bierlein@t-online.de

Bestattungen Abendröte

Wenn helfende Hände gebraucht werden ...

... sind wir für Sie da!

Meisterbetrieb

Schwabacher Straße 5
91183 Abenberg

Tel. 09178 | 99 83 980

Jederzeit für Sie erreichbar!

info@bestattungen-abendroete.de
www.bestattungen-abendroete.de

Bestattungs-Vorsorge
Erd-, Feuer-, See-, Diamant-, Kristallbestattungen

Stuck Martin GmbH

Meisterbetrieb

91183 Abenberg

Ausführung sämtlicher Putz - und Stuckarbeiten, Innenputz, Außenputz, Vollwärmeschutz, Trockenbau

Barthelmesauracher Str. 19
Tel. 09178 / 904680
Fax 09178 / 904681
www.stuck-martin.de

Wir machen Ihnen gerne ein günstiges Angebot

BAUUNTERNEHMEN
Manfred **FRIEDRICH**
GmbH & Co. KG

BERATUNG • BAULEITUNG • AUSFÜHRUNG

- Ein- & Mehrfamilienhäuser in Ziegelbauweise
- Individuelle Umbau- & Modernisierungsarbeiten
- Estricharbeiten
- Gestaltung von Außenanlagen
- Setzen von Betonfertigteilen

WIR SUCHEN:
- Maurer
- Azubi Maurer
m/w/d

Ihr Partner für qualitätsbewusste Bauarbeiten aller Art!

91183 Abenberg • Telefon 09178/1693
www.bauunternehmen-friedrich.de • info@bauunternehmen-friedrich.de

FFW Dürrenmungenau

„Rama Dama" rund um Dürrenmungenau - Feuerwehr organisiert Müllsammelaktion

von Andreas Loy

Am 23. April 2025 fand erneut die beliebte Aufräumaktion „Rama Dama - Saubere Straßengräben rund um unser Dorf" der Freiwilligen Feuerwehr Dürrenmungenau statt. Zahlreiche engagierte Bürgerinnen und Bürger folgten dem Aufruf der Wehr und versammelten sich am Feuerwehrhaus, um gemeinsam ein Zeichen für Umweltbewusstsein und Gemeinschaftssinn zu setzen.

Begrüßt wurden die rund 30 Müllsammlerinnen und Müllsammler von Feuerwehrvorstand Matthias Körber. Unter den Helfenden war auch Stadtrat Franz Bachmann anwesend. Besonders erfreulich war die große Beteiligung von Kindern, die mit viel Eifer und Neugier bei der Aktion mitwirkten.

Nach der Begrüßung teilte man sich in fünf Sammelgruppen auf, um die sechs Einfallstraßen rund um Dürrenmungenau von Müll und Unrat zu befreien. Unterstützt wurde die Aktion durch den Bauhof der Stadt Abenberg, der ein Sammelfahrzeug zur Verfügung stellte. Zusätzlich waren auch vier Traktoren mit Anhängern, die von freiwilligen Helfern gestellt wurden, im Einsatz - ein logistischer Vorteil, der das Sammeln und Abtransportieren erheblich erleichterte.

Innerhalb von rund zwei Stunden wurde eine beachtliche Menge Abfall eingesammelt - vor allem Plastikverpackungen, Flaschen und anderer Kleinmüll. Auch wenn deutlich weniger Unrat gefunden wurde, als bei der letzten Aktion vor zwei Jahren, zeigt das Ergebnis, dass solche Einsätze weiterhin wichtig sind.

Foto: FFW Dürrenmungenau

Zurück am Feuerwehrhaus wurde der Müll gemeinsam sortiert. Im Anschluss bedankte sich Matthias Körber bei allen Beteiligten für ihren Einsatz. Besonders hob er die Mitwirkung der Kinder hervor, die nicht nur fleißig mithalfen, sondern auch wertvolle Erfahrungen im Umgang mit Natur und Umwelt sammelten. Als kleines Dankeschön lud die Feuerwehr alle Helferinnen und Helfer zu einer Brotzeit im Schulungsraum des Feuerwehrhauses ein.

Die Aktion, die im zweijährigen Rhythmus stattfindet, ist mittlerweile ein fester Bestandteil des Veranstaltungskalenders der Freiwilligen Feuerwehr Dürrenmungenau - und ein wertvoller Beitrag für ein sauberes Dorf und ein gestärktes Gemeinschaftsgefühl.

Foto: FFW Dürrenmungenau

Zimmerei Oeder

Roland Oeder Zimmermeister

Alles rund ums Holz

Beerbach A 27
91183 Abenberg
Tel.: 09873 / 976575
Fax.: 09873 / 976576
Mobil: 0170 / 47 47 87 3
zimmerei-oeder@web.de

Dachstühle
Dachumdeckung &
Sanierung
Carports & Vordächer
Balkone & Zäune
Innenausbau

Glas Sanierung
Wärmeschutzglas
Fenster-Renovierung
Getriebe Reparaturen
Dichtungen
Dachfenster
Rolläden
Insektenschutz

BLUMRICHS FENSTERSERVICE

Rother Str. 31c
91183 Abenberg
Tel.: 09178 5656 Fax: 5655
mail: blumrich.fensterservice@t-online.de

KREHAARTIV
Linda Braun

Friseur Krehaartiv

Am Anger 7
91183 Wassermungenau
Telefon: 09873/ 976178

Öffnungszeiten
Mo - Fr :08:00 Uhr -12:00 Uhr
Mi und Do: 14:00 Uhr - 18:00 Uhr
(Termine nur nach telefonischer Vereinbarung)

AUTOLACKIEREREI
Willi Burkhardt e.K.
Inh.: Nicole Burkhardt

Unfallinstandsetzung vom Profi
Bei Blech- und Lackschäden ihr Partner

Im Gewerbegebiet 3 - 91183 Abenberg
Tel.: 09178 1000 - autolackiererei-burkhardt@t-online.de

DIE SKODA-SERVICE-ALTERNATIVE
IM RAUM ROTH/SCHWABACH

ŠKODA
Service

TESTEN SIE ES SELBST:
› persönlich
› Top Arbeitsqualität
› Top Preis / Leistung

SERVICE | GARANTIE | JAHRESWAGEN | GEBRAUCHTWAGEN
Ansbacher Str. 17 | 91183 Wassermungenau
Tel.: 09873/458 | www.braun-autohaus.de

AUTOHAUS BRAUN
SERVICE, DER BEWEGT

Caritas-Tagespflege öffnet Türen

Angebot des Seniorenzentrums Abenberg - Abwechslung und Entlastung

von Peter Esser

„Da kann ja jeder kommen. Caritas öffnet Türen", lautet das Motto der Caritas-Jahreskampagne 2025. Das trifft auch auf die Tagespflege im Caritas-Seniorenzentrum Abenberg zu. Ein Morgen in der Einrichtung: „Wer trägt sein Haus immer mit sich?", fragt Betreuerin Ellen in die Runde von Senior*innen. „Die Schnecke!", antworten gleich zwei Frauen gleichzeitig. Auch bei der Übung, den Satz „Da liegt der Haussegen ...?" zu vervollständigen, lässt die Antwort nicht lange auf sich warten: „Schief", murmelt ein Mann. „Richtig", bestätigt Ellen. Und die Leute nicken und lachen, als sie ergänzt: „Das kommt in den besten Ehen vor."

Während die meisten an diesem Morgen in ihren Stühlen sitzen und sich auf das Gedächtnistraining konzentrieren, läuft ein Mann unruhig im Raum umher. Er redet laut vor sich hin, was einer älteren Dame missfällt, die so der Übung nicht mehr folgen kann. Um ihn zu beruhigen, führt die stellvertretende Pflegedienstleiterin Anke ihn zu seinem Platz und gibt ihm ein Buch zum Anschauen.

Gespräch über Themen in der Zeitung gehört, ist laut Ellen eines der wichtigsten Angebote, „aber auch das Singen, Basteln, Bewegung im Sitzen, Ballspielen und kleine Spaziergänge sind Teil unseres Angebotes". Anke erklärt: „Das Gute ist, dass man damit auch die demenziell erkrankten Menschen sehr gut erreicht. Wir geben einen Reiz und sie reagieren darauf."

Die 94-jährige Wilma, die seit sechs Jahren in die Tagespflege kommt, meint: „Ich mag vor allem das Singen." Auf die Frage, weshalb sie hier ist, antwortet sie schlicht: „Wegen der Gemeinschaft". Betreuerin Ellen bestätigt: „Ja, das ist hier fast wie in einer Familie, und so sollte es auch sein". Ein offenes Ohr und Zuwendung für ein liebevolles Miteinander hält sie für das A und O der Aufgaben derjenigen, denen die pflegebedürftigen Menschen anvertraut sind.

Angebot hat Tradition

Tagespflege hat im Caritas-Seniorenzentrum St. Josef bereits Tradition. Sie wurde dort schon vor über 20 Jahren ins Leben gerufen. „Es ist das Entlastungsangebot für Angehörige, die ihre Lieben zu Hause pflegen, aber auch einmal einen Tag für sich brauchen, um zu entspannen, Behördengänge zu machen oder einzukaufen. Es ist ein ganz wichtiges Angebot, bevor man an eine Kurzzeitpflege oder vollstationäre Pflege denkt", erläutert der Leiter des Caritas-Seniorenzentrums, Jan Vogel. In diesem Zentrum ist es auch zum Großteil der nächste Schritt für Seniorinnen und Senioren, die zuvor das Angebot „Wohnen mit Service" in Anspruch nehmen: Also für jene, die dort in den 45 Ein- und Zweizimmerappartements leben und Leistungen wie Essen, Zimmerreinigung, Waschen der Wäsche sowie Dienste im Bereich Hauswirtschaft und Technik in Anspruch nehmen können. Wenn auch der Besuch der Tagespflege nicht mehr ausreicht, damit Pflegebedürftige und pflegende Angehörige das Leben noch gemeinsam gut miteinander meistern können, wechseln viele in den stationären Pflegebereich des Seniorenzentrums - wenn gerade ein Platz frei ist. Insofern öffnet die Caritas hier von einem Angebot immer wieder die Tür zu einem anderen, damit jeder etwas Passendes für sich findet - und somit jeder kommen kann, wie es das Motto der Caritas-Jahreskampagne zum Ausdruck bringt.

Seit rund fünf Jahren, seit dem Abschluss des großen Umbaus des Seniorenzentrums, existiert die Tagespflege in einer eigenen Wohnung als sog. solitäre Tagespflege, also abgetrennt vom stationären Pflegebereich. Für Leiter Vogel ist am wichtigsten: „Die Leute kommen gerne. Man sieht an der Freude des Austausches untereinander, an der Freude, wie sie auf Angebote reagieren, wie wichtig es für sie ist, noch an gesellschaftlichen Themen teilzunehmen, z. B. durch das Angebot Zeitungslektüre." Dies sei für ihr Selbstwertgefühl ungemein wichtig, so der Leiter. „Sie sind noch wer, sie werden gefragt. Sie wissen noch was, und das ist wunderbar. Man merkt diese Freude den Gästen vor allem auch an, wenn sie beim Abschied bekunden, dass sie gerne das nächste Mal wiederkommen wollen, da es ein schöner Tag war."

Foto: Caritas

Ihr Supermarkt
für gute
Lebensmittel.
in Abenberg
tegut...
gute Lebensmittel
tegut... gute Lebensmittel
Im Gewerbegebiet 1
91183 Abenberg
Öffnungszeiten:
Mo–Sa 7–20 Uhr
Ihr Supermarkt
für Bio, Frische,
Regional, Vegan.
tegut.com

Grund- und Mittelschule Abenberg

Leitung von Arbeitsgemeinschaften

von Gunnar Scharrer

Auch im kommenden Schuljahr 2025/26 wollen wir den neuen 5. Klässlern und den 6. Klässlern des Ganztageszugs an der Mittelschule Abenberg ein möglichst abwechslungsreiches und vielfältiges AG-Angebot unterbreiten.

Für das kommende Schuljahr suchen wir weitere Personen, die bereit wären, für unsere Schüler ein- oder zweimal wöchentlich von 14:00 - 15:30 Uhr eine Arbeitsgemeinschaft durchzuführen. Wir sind für alle Ideen offen - kommen Sie gerne auf uns zu und mit uns ins Gespräch!

Schulleiter Gunnar Scharrer
Güssübelstr. 2, 91183 Abenberg
Tel.: 09178 215
Fax: 09178 905060
Homepage: www.grund-mittelschule-abenberg.de
E-Mail: schulleitung.scharrer@grund-mittelschule-abenberg.de

Neues Design für die Schulschokolade

von Ingrid Ittner-Wolkersdorfer

Im April hat ein kreativer Wettbewerb an der Mittelschule Abenberg zu einem neuen Design für die FairTrade-Schulschokolade geführt. Die Schüler der 5. und 6. Klassen entwarfen verschiedene Etiketten, die ansprechen und einen erkennbaren lokalen Bezug zu Abenberg haben sollten.

Die Jury, bestehend aus den Lehrkräften der Grund- und Mittelschule, hatte die schwierige Aufgabe, das beste Design auszuwählen. Nach intensiven Überlegungen und Beratungen fiel die Entschei-dung auf die Entwürfe von Ida Wolf und Jasmina Pirmamadova. Ihre Vorlagen, die durch lebendige Farben bestechen und eine klare Botschaft über Fairtrade und Nachhaltigkeit enthalten, werden zukünftig die Abenberger Schulschokolade zieren.

Ab sofort ist die neu gestaltete Schokolade im Hofladen Hofmann und in der Schule erhältlich.

Sie wird nicht nur die Geschmacksnerven erfreuen, sondern auch das Bewusstsein für faire Handelspraktiken stärken. Die Schokolade ist ein Schritt in Richtung einer nachhaltigeren Zukunft und ein tolles Beispiel für kreatives Lernen.

V.l.n.r.: Schulleiter Gunnar Scharrer, Leitung AG Umwelt und FairTrade Ingrid Ittner-Wolkersdorfer, Jasmina Pirmamadova, Ida Wolf, Bürgermeisterin Susanne König

Schwanfelder
MEISTERWERKSTATT
Karosserie- und Lackierzentrum

www.schwanfelder.de

1. PLATZ Deutscher Werkstattpreis 2022

deutscher werkstatt preis 2022 – 1. Platz – kfz-betrieb

BOSCH Service

LIQUI MOLY

WERKSTATT & KAROSSERIEBAU | VOLL DIGITALE MESS- & PRÜFSTRAßE | MODERNSTE AUTOLACKIERERE

Urlaubs-Check — € 52,00*

Starten Sie sicher in den Urlaub mit unserem **15-Punkte-Urlaubs-Check, inklusive kostenloser Autowäsche.** (zzgl. Material)

Klimaanlagen-Service — € 95,00*

Klimaanlagen solten spätestens alle 2 Jahre gewartet werden! (zzgl. Material)

Klimaanlagen-Desinfektion € 69,-*

Waschpark

2 Drive-In-Waschanlagen, 4 SB-Plätze

Öffnungszeiten Waschpark:
Mo. bis Sa.: 06.00 - 22.00 Uhr
Sonntag: 12.00 - 18.00 Uhr

DIGITALE ACHSVERMESSUNG

In unserer digitalen **MESS- & PRÜFSTRASSE**
(zzgl. Einstellarbeiten)

PKW	€ 85-*
Kleinbusse / SUV & Wohnmobile	€ 125,-*

* Alle Preise inkl. MWSt.

Schwanfelder
MEISTERWERKSTATT
Karosserie- und Lackierzentrum

Schwanfelder
MEISTERWERKSTATT
Meckenloher Straße 8
91126 Rednitzhembach

09122 - 88 95 41
info@schwanfelder.de
www.schwanfelder.de

ÖFFNUNGSZEITEN:
Montag bis Freitag
8 – 12 und 13 - 18 Uhr

TÜV DEKRA jeden Dienstag und Donnerstag!

Stadtradeln startet im Landkreis Roth

Gemeinsam Kilometer sammeln

von Lena Lang

Für die einen ist Radfahren der ökologischste und beste Weg von A nach B zu kommen, für die anderen wunderbare Bewegung in der Natur und für den nächsten ein wichtiger Beitrag zur eigenen Gesundheit. Egal, warum man radelt: Es lohnt sich, auch in diesem Jahr beim Stadtradeln-Wettbewerb mitzumachen, an dem der Landkreis Roth wieder „ein Team" stellt.

Nach dem großen Erfolg im vergangenen Jahr, bei dem fast 13.000 Landkreisbürgerinnen und Bürger mitgemacht haben, startet die Initiative am 6. Juli und lädt bis 26. Juli alle ein, gemeinsam Kilometer auf dem Fahrrad zu sammeln. Egal ob Familie, Firma oder Verein - Teams jeglicher Konstellation werden ermutigt, gemeinsam aktiv zu werden.

Wer mitradeln möchte, kann eine eigene Mannschaft gründen, sich aber auch einer bereits bestehenden anschließen.

Mit Spalt, Roth, Büchenbach und Wendelstein gibt es zudem wieder vier Gemeinde-Teams. Alle anderen können unter dem Dach des Landkreises Roth starten.

Ziel ist es, im Kampagnenzeitraum möglichst viele Radkilometer zu sammeln. Die besten Teams der verschiedenen Kategorien werden nach Ende der Aktion für ihre Leistungen wieder geehrt - eine tolle Gelegenheit, Gemeinschaft und Nachhaltigkeit zu leben!

Landrat Ben Schwarz, der selbst regelmäßig mit dem Fahrrad in die Arbeit fährt, betont die Vorteile: „Gesundheit, Teamgeist, Frischluft und Klimaschutz, alles in einem." Er lädt ein, mitzumachen und so ein starkes Zeichen für nachhaltige Mobilität zu setzen.

Jeder kann seine gefahrenen Kilometer online unter www.stadtradeln.de/landkreis-roth oder via App erfassen. Mehr Informationen, das Programm mit verschiedenen Rahmenveranstaltungen und die Teilnahmebedingungen finden Sie auf der Webseite.

Die Süße des Sommers

Der Sommer ist da!
Blinzelnd lugt er über die Hecken,
will sich nicht länger verstecken.

Die Sonne gewinnt lachend den Kampf gegen die Kühle,
tauscht sie mit Hitze
und bleierner Schwüle.

Der Himmel hält Hof.
Wind hat die Wolken vertrieben.
Ein flirrender Lufthauch
ist übrig geblieben.

Das Leben klingt bunt.
Töne im blau, rot, gelben Glanze.
Ein Lied voller Mystik
lädt Farben zum Tanze.

Ein heiteres Bild.
Der Künstler weilt, wie alle wissen,
als Gast nur auf Zeit hier.
Man will ihn nicht missen.

Elke Bräunling